

STRENG AUF
KONTROLLIERT
SCHADSTOFFE

NATUR & ERGONOMIE



HANF

DIE TEXTILE FASER DER ZUKUNFT

dormiente[®]
BESSER GRÜN SCHLAFEN

DIE NATURMATRATZENMANUFAKTUR

Liebe Freunde des gesunden Schlafes,

sicher wundert Ihr Euch über die prägnante Titelseite mit dem Bild, der so in Verruf geratenen Hanfpflanze. Aber das hat seinen berechtigten Grund: Wir gehen mit unserer Mission

NACHHALTIG & GESUND SCHLAFEN SEIT ÜBER 30 JAHREN

wieder ein Stück weiter. Seit zwei Jahren befassen wir uns mit dieser Pflanze und sind uns sicher, dass Hanf das Material der Zukunft sein wird. Im Rahmen unserer Matratzen-Serie NATUR PUR (siehe www.dormiente.com) haben wir im Januar 2019 eine noch nie dagewesene 100% Naturlatexmatratze mit einem Kern aus Hanf auf den Markt gebracht. 2020 ergänzen wir unser Hanf-Programm mit weiteren hochwertigen Stoffen für Matratzenbezüge, mit Hanf-Vlies für ein optimiertes Bettklima, wohlig angenehmen Hanf-Bettdecken und Hanf-Bettwäsche, alles 100% BIO und schadstoffkontrolliert, wie Ihr es von dormiente gewohnt seid.

Hanfprodukte wirken wärmeregulierend und binden gleichzeitig deutlich mehr Feuchtigkeit als Baumwolle. Deshalb erzielen wir auch mit dieser Faser eine hervorragende Klimaregulation des Schlafplatzes – auch für Personen, die leicht schwitzen. Hanf ist antistatisch und unterstützt die Elektroneutralität am Schlafplatz. Die lange Haltbarkeit der textilen Produkte steht außer Frage, da Hanf als die stabilste Naturfaser der Welt gilt.

Auch ökologisch gesehen ist Hanf u.a. im Anbau der Baumwolle weit überlegen. Es benötigt zum Gedeihen viel weniger Wasser als Baumwolle und Pestizide kommen erst gar nicht zum Einsatz, da die Inhaltsstoffe (Cannabinoide) vor Schädlingsbefall schützen. Das gigantische Wachstumstempo und die lange Haltbarkeit der Pflanze garantieren eine lange Speicherung des aus der Luft aufgenommenen CO₂, wie bei keiner anderen Pflanze.

Alle unsere Hanf-Produkte sind äußerst geschmeidig, angenehm auf der Haut und tragen zur Wohlfühlumgebung im Schlafzimmer bei.

Mit der besonderen Verarbeitung der Hanf-Faser für gesunden Schlaf ergänzen wir unseren Anspruch an die Verantwortung für Euren erholsamen und natürlichen Schlaf.

Rein ins Bett, zudecken, gute Nacht!

Euer Dr. Rüdiger Plänker



Dr. Rüdiger Plänker,
Dr.rer.nat.Ing.Bio.Med.Tech.



ZUR ORIENTIERUNG

Dieses Symbol findet Ihr im Katalog an all unseren Produkten, die Hanf enthalten.

5 WERTE FÜR GESUNDEN SCHLAF

WIR ARBEITEN TÄGLICH DARAN, UNSEREN KUNDEN ZU GESUNDEM UND NATÜRLICH NACHHALTIGEM SCHLAFEN ZU VERHELFFEN. DABEI LEITEN UNS DIE 5 DORMIENTE-WERTE FÜR EINEN BESSEREN SCHLAF:



ORTHOPÄDISCH RICHTIG LIEGEN



NATÜRLICHE KLIMAREGULATION



ELEKTROBIOLOGISCHE NEUTRALITÄT



GESUNDHEIT UND NACHHALTIGKEIT



NATÜRLICHE MATERIALIEN UND KONTROLLIERTE QUALITÄT

HANF IN DER GESCHICHTE	4 - 5
UNSERE WERTE UND VORTEILE	6 - 21
NATURMATRATZEN MATRATZENTOPPER SCHLAFSYSTEME	22 - 55
UNTERFEDERUNGEN MOTORRAHMEN	56 - 69
FORMKISSEN FÜLLKISSEN	70 - 77
NATURDECKEN UNTERBETTEN	78 - 89
BETTHYGIENE FÜR ALLERGIKER BETTWÄSCHE AUS HANF	90 - 95
SCHLAFSOFAS	96 - 109
NATURPOLSTERBETTEN	110 - 125
MASSIVHOLZ BETTEN MASSIVHOLZ KOMMODEN NACHTKONSOLEN	126 - 159
WAS BEDEUTET EIGENTLICH...	160 - 161



SEINE ÜBER TAUSEND JAHRE ALTE GESCHICHTE UND DIE WIEDERENTDECKUNG HEUTE

Als textile Nutzpflanze ist Hanf schon vor circa 7000 v. Chr. nachgewiesen und gilt damit als die Pflanze für den ersten nachgewiesenen Webstoff. Als stabilste Naturfaser der Welt wurde sie auch von den Phöniziern um 1000 v. Chr. für die Herstellung von Segeln und Seilen verwendet.

Von da an war Hanf bis zur zweiten Hälfte des letzten Jahrhunderts die am häufigsten angebaute Feldfrucht. Der erste Präsident der Vereinigten Staaten, George Washington, wies seine Gutverwalter an, großflächig Hanf anzubauen. 1619 gab es das erste Marihuana-Gesetz, das den Hanf-Anbau vorschrieb. Wer dies nicht tat, erhielt oft Geld- oder Gefängnisstrafen: Es galt als Kapitalverbrechen, Hanf zu exportieren, da man sich seiner Wichtigkeit seit jeher bewusst war.

HANF ALS PAPIER UND DRUCKUNTERLAGE

Gutenbergs Papier für die 1455 n. Chr. erste gedruckte Bibel sowie Luthers Papier 1517 für die 95 Thesen – alles aus Hanf. Qualitativ ist Hanfpapier dem Papier aus Holz weit überlegen, da sehr viel länger haltbar. Benjamin Franklin, ebenfalls Präsident der USA gründete die ersten Hanf-Papierfabriken.

Auch aus ökologischer Sicht sollte man dringend für die Papierproduktion auf Hanf zurückgreifen: Man erhält bei der Produktion den 5-fachen Ertrag pro Fläche aus einem Hanffeld und unsere Wälder müssen nicht unnötig abgeholzt werden. **UNSERE WÄLDER WERDEN ES UNS DANKEN!**

HANF ALS NAHRUNGSMITTEL

Als Kampf gegen Hungersnöte befahl Karl der Große 800 n. Chr. seinen Untertanen Hanf anzubauen – waren die stabilen meterhohen Halme der Pflanzen schließlich auch durch Unwetter nicht kleinzukriegen. Nicht nur als Lampenöl, vor allem aber als hochwertiges Nahrungsmittel waren die Samen nicht zu ersetzen. Heute ist nachgewiesen, dass Hanfkörner („Hanfnüsse“) alle essentiellen Fettsäuren enthalten. Außerdem enthält Hanfsamen als einziges Nahrungsmittel, Gamma-Linolen-Säure. Diese findet sich sonst nur in Muttermilch! Frühes Abstillen wird heute im Zusammenhang mit den Krankheitsbildern Neurodermitis und Psoriasis diskutiert. Es gibt Berichte, dass Hanföl eingenommen oder die betroffenen Stellen damit eingerieben, Neurodermitis und Psoriasis ausheilen.

HANF ALS ZAHLUNGSMITTEL

Schon 800 n. Chr. unter Karl dem Großen konnten Bauern ihre Steuern in Hanfsamen zahlen und zwischen 1631 und dem frühen 19. Jahrhundert galt Cannabis in weiten Teilen Nordamerikas als gesetzliches Zahlungsmittel.

HANF ALS RAUSCHMITTEL

Die psychoaktive Wirkung (auch Goethe und Schiller haben gekifft!) von Hanf wird seit Jahrtausenden genutzt. Die medizinische Nutzung wird bereits im ältesten erhaltenen Arzneibuch der Menschheit, dem chinesischen „Pen Tsao“ 2737 v. Chr. beschrieben. Bis Ende des 1900 Jahrhunderts waren Cannabispräparate in den Apotheken in den USA und Europa die meistverkauften Arzneimittel.

HANF IN DER DÄMMUNG

Gerade die Haltbarkeit und das Nichtschimmeln im feuchten Zustand machte Hanf auch für Installateure als Dichtungsmaterial unverzichtbar. Heute werden die bei der Textilherstellung anfallenden Schäben (der Holzanteil des Pflanzenstieles) zu hochwertigem Dämmmaterial weiterverarbeitet.

DAS HISTORISCHE „ENDE“ VON HANF

Bis zu seinem Anbauverbot in den USA 1938 und in Europa nach dem zweiten Weltkrieg wurden Textilien in nahezu allen Kulturen aus Hanf hergestellt. Gleichzeitig bekam die maschinelle Baumwollverarbeitung immer mehr Gewicht und die Baumwollbarone das Zepter in die Hand, sodass nach und nach die Hanfproduktion eingeschränkt wurde.

Die folgende Hanf-Prohibition diente wohl ausschließlich wirtschaftlichen Interessen der Holz-, Baumwoll-, und Pharmaindustrie. Nach dem Scheitern der Alkoholprohibition von 1920 standen etwa 8000 Beamte, Polizisten und Kontrollbeamte ohne Arbeit da, sodass die US-Regierung das eigens eingerichtete Drogendezernat „Federal Bureau of Narcotics“ bei dem 1937 beginnenden Kampf gegen den Hanf unterstützte, was zum endgültigen Untergang von Hanf führte.

AUS ÖKOLOGISCHER VERANTWORTUNG FÜR UNSERE ERDE IST ES ZWINGEND ERFORDERLICH, HANF WIEDER IN UNSEREN ALLTAG ZU INTEGRIEREN: MACHT MIT, WIR TUN ES AUCH!

Euer
Rüdiger Plänker
Dr. rer. Nat. Ing. Bio. Med. Technik

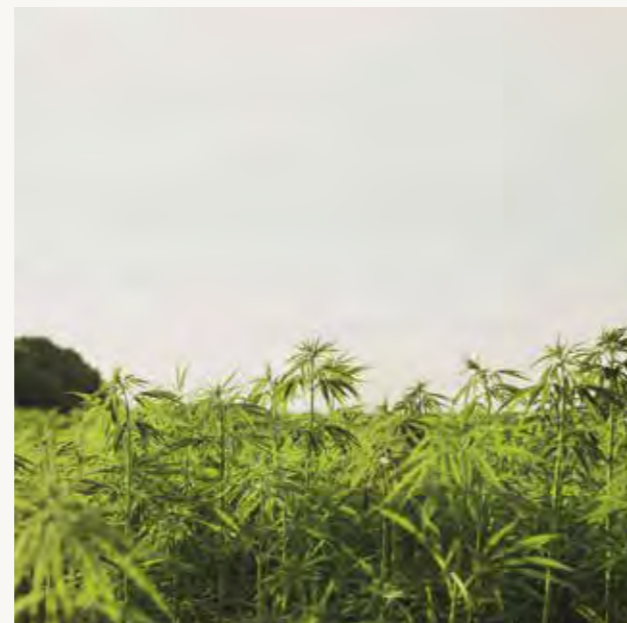

Quellen: Die Wiederentdeckung der Nutzpflanze Hanf ISBN 3-86150-641-6
Info.hempage.de



...UND WAS WIR DARAUS MACHEN



**NATURLATEXMATRATZE
NATURPUR HANF**
(mehr Informationen bekommen Sie bei einem
dormiente Händler mit dem NATURPUR Sortiment).



**BIO-BETTWÄSCHE
HANF** ab Seite 94



**NATUR-DECKE
NATURAL HANF**
Seite 82

MATRATZENBEZÜGE

**HANFDRELL
HANFSTRICKGEWEBE**
Ab Seite 34

WB1 mit verstepptem **INNENBEZUG HANF**
WB2 mit verstepptem **INNENBEZUG HANF**
Ab Seite 24





NACHWEISLICH

Die IGR e.V. (Interessengemeinschaft der Rückenschullehrer/innen e.V.) empfiehlt unsere Naturlatex-Matratzen NATURAL CLASSIC ORTHOFORM FEMALE und MALE zusammen mit unserem patentierten Federholzrahmen PHYSIOFORM als ergonomische Produkte **FÜR DIE WIRKSAME REGENERATION DER WIRBELSÄULE.**

Überzeugend auch das Ergebnis im Test der LGA:

99 VON 100 MÖGLICHEN PUNKTEN (getestet wurden hier die Matratzen ORTHOFORM FEMALE und MALE im Maß von 90x200 cm mit Standardbezug VARIANTE 4).

Ergonomisches
Produkt

Zertifiziert von



Wir stärken Ihren Rücken
Interessengemeinschaft der
Rückenschullehrer/innen e.V.

www.igr-ev.de



ORTHOPÄDISCH RICHTIG LIEGEN

AUSGESCHLAFEN

SCHÖN, WER DAS MORGENS MIT JA BEANTWORTEN KANN! MAN BRAUCHT DAFÜR NUR DIE RICHTIGE NATURLATEX-MATRATZE, DENN EINES KANN SIE BESONDERS GUT: SIE STÜTZT IHREN KÖRPER SO, DASS SICH IHRE WIRBELSÄULE BESTENS ERHOLEN UND REGENERIEREN KANN.



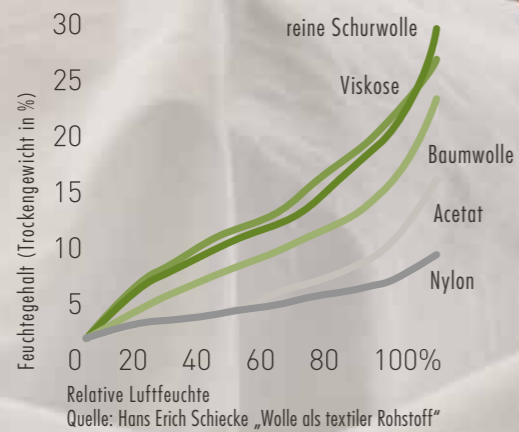
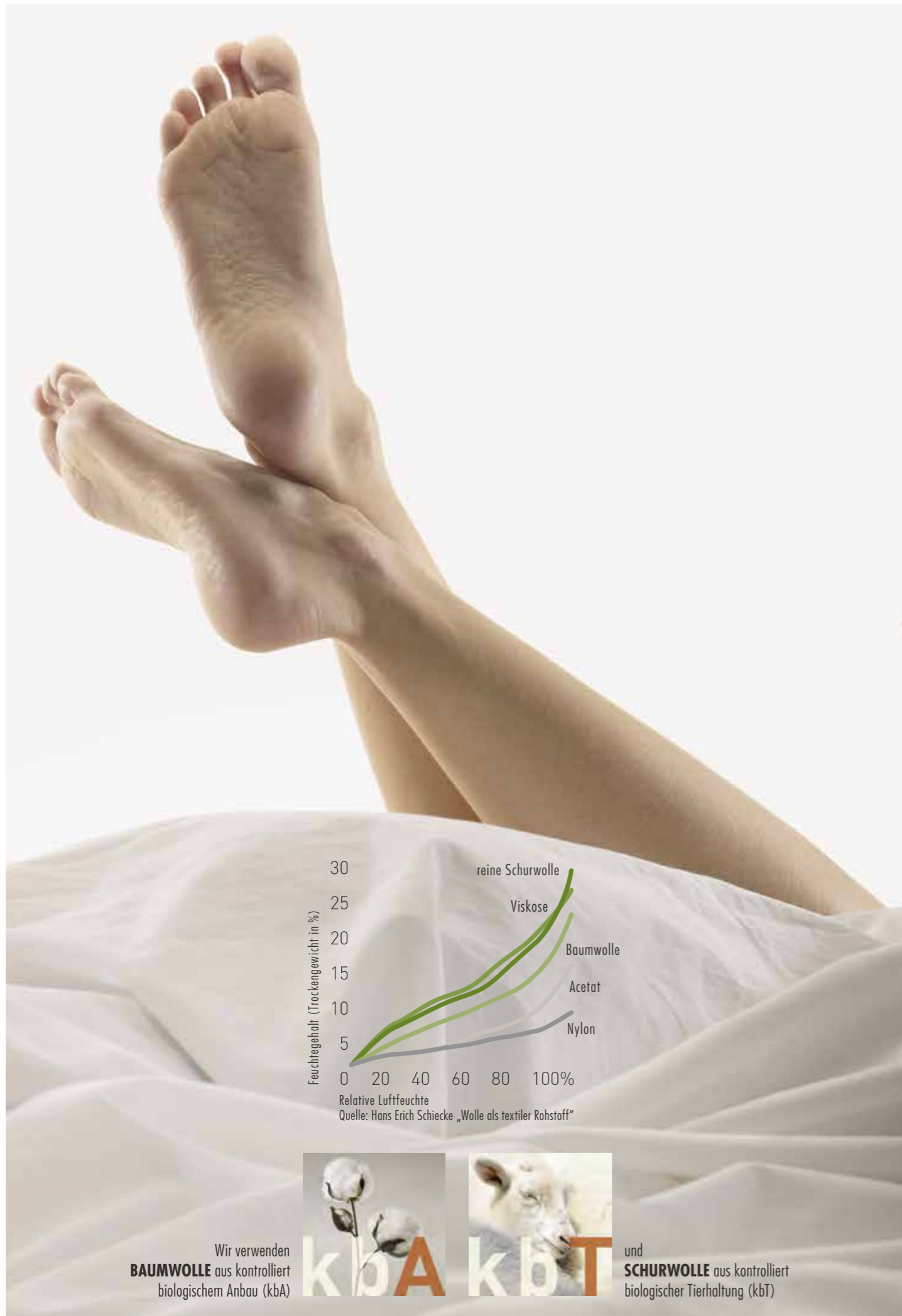

Wir verwenden **BAUMWOLLE** aus kontrolliert biologischem Anbau (kbA)

und **SCHURWOLLE** aus kontrolliert biologischer Tierhaltung (kbT)

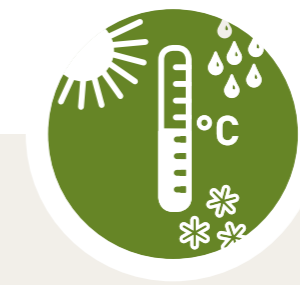

NATÜRLICHE KLIMAREGULATION

WOHLFÜHLEN

FRIEREN ODER SCHWITZEN IM BETT WAR GESTERN. FREUEN SIE SICH AUF IHR KUSCHELIG GESUNDES BETTKLIMA. UNSERE NATURMATERIALIEN KÖNNEN DAS RICHTIG GUT.

WISSENSWERT

Während des Schlafens verdunstet der Mensch bis zu 0.75 Liter Feuchtigkeit. Reine Naturmaterialien, wie Schurwolle aus kontrolliert biologischer Tierhaltung (kbT) oder Baumwolle aus kontrolliert biologischem Anbau (kbA), sind in der Lage, diesen Wasserdampf zu binden und zu isolieren. Durch Lüften am nächsten Morgen wird die Feuchtigkeit wieder an die Raumluft abgegeben. Eine unschlagbare Fähigkeit der Naturmaterialien gegenüber synthetischen Untersteppungen aus Polyester- und Polyamidfasern.

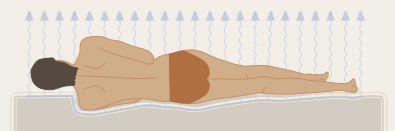

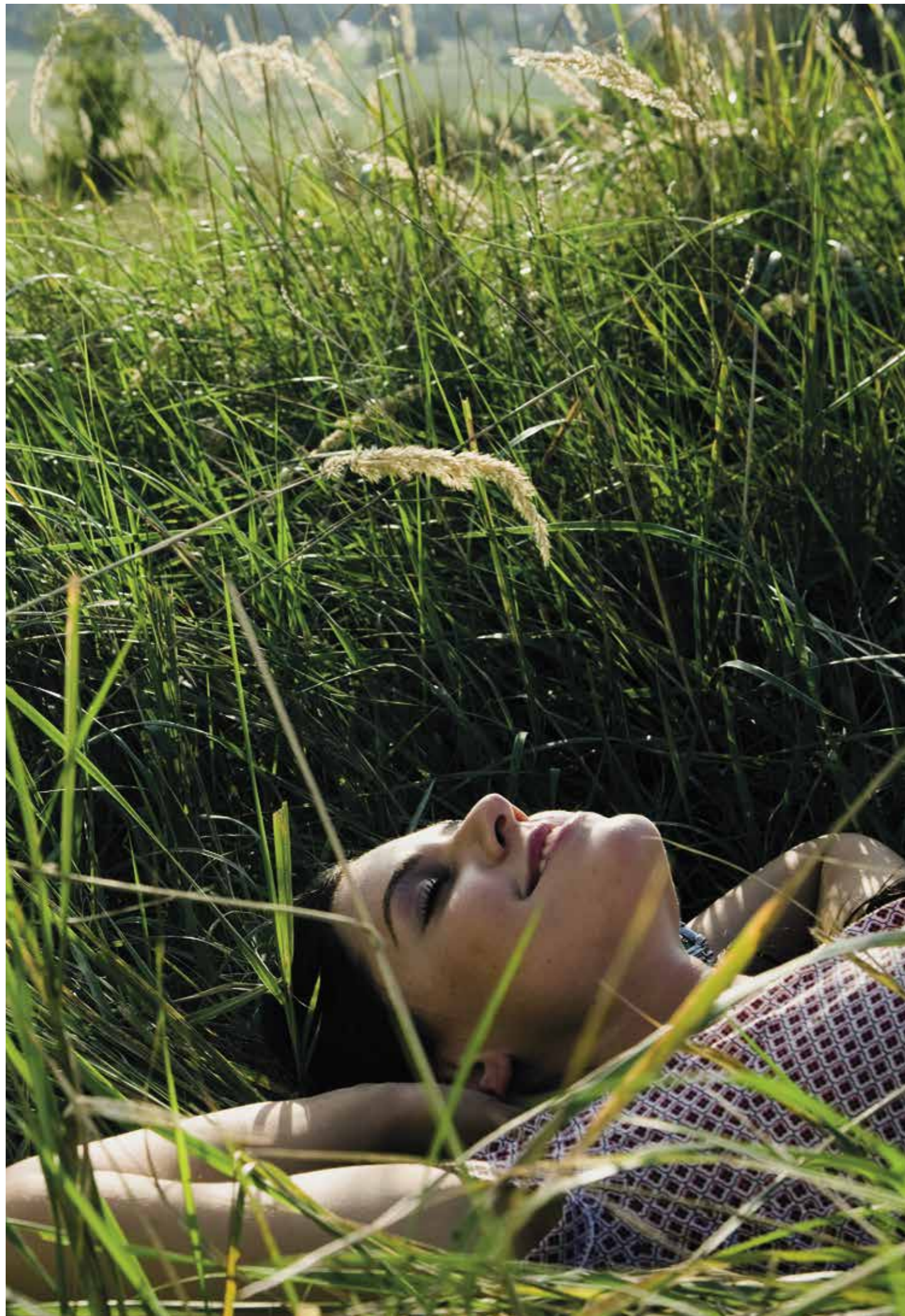

ELEKTROBIOLOGISCHE NEUTRALITÄT

EINFACH MAL ABSCHALTEN

AM BESTEN MIT UNSEREN NATURLATEX-MATRATZEN – FREI VON METALLFEDERN.
WIR SAGEN: ELEKTROSMOG ADE.

ÜBRIGENS

Wenn Sie mehr über den Einfluss von Elektromog auf Ihren Schlaf wissen möchten,
dann empfehlen wir das Buch „Stress durch Strom und Strahlung“ von Wolfgang Maes
oder besuchen Sie uns auf www.dormiente.com



GESUNDHEIT
UND NACHHALTIGKEIT

MORGEN IST EIN GUTER TAG!

GANZ BESONDERS FÜR IHRE KINDER. DER RESPEKTVOLLE UMGANG MIT UNSEREN NATÜRLICHEN RESSOURCEN UND DIE VERWENDUNG NACHWACHSENDE ROHSTOFFE LASSEN SIE MIT SICHERHEIT BESSER SCHLAFEN!



VOR ORT

Regelmäßig überprüfen wir den Anbau und die Arbeitsbedingungen unserer Lieferanten. Hier Dr. Plänker mit der Zapferin Deduno auf der Kautschukplantage unseres Lieferanten auf Sri Lanka.

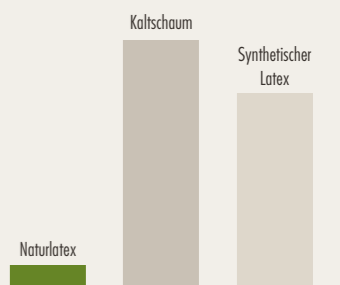

Benötigte Energie zur Produktion von Naturlatex im Vergleich zu synthetischem Latex und Kaltschaum
Quelle: Rubber Developments, Vol 47, No 3/4



QUALITÄTSVERBAND
UMWELTVERTRÄGLICHE
LATEXMATRATZEN e.V.



Unser Naturlatex ist
zertifiziert und geprüft
nach den Regularien des QUL

Baumwoll- und Schurwollvliese beziehen
wir aus GOTS-zertifizierten Betrieben.
Bei den Matratzenoberstoffen
(außer Dekostoffen) verwenden wir Produkte
aus GOTS-zertifizierter Baumwolle.



NATÜRLICHE MATERIALIEN
UND KONTROLLIERTE QUALITÄT

NATÜRLICHES VERTRAUEN

ZU KEINEN DINGEN IM LEBEN HABEN SIE SOVIEL NÄHE WIE ZU IHRER MATRATZE.
WAS LIEGT ALSO NÄHER, ALS DAFÜR ZU SORGEN, DASS IHRE MATRATZE FREI
VON SCHADSTOFFEN ODER UMWELTGIFTEN IST?

SELBSTVERSTÄNDLICH

können Sie bei uns alle Testergebnisse
zu den für unsere Produkte verwendeten Materialien
jederzeit unter www.dormiente.com abrufen.



NATURKAUTSCHUK HEVEA BRASILIENSIS

Aus dem milchigen Saft tropischer Kautschukbäume wird durch einen aufwändigen Prozess Naturlatex gewonnen. Unvergleichlich punktelastisch: Naturlatexmatratzen, Topper und Kissen geben genau da nach, wo Druck ausgeübt wird und federn sanft zurück, wenn Sie im Schlaf Ihre Position ändern. Kein synthetisches Material hat diese Eigenschaft und wirkt somit so regenerierend auf Ihre Bandscheiben. Zudem sorgen die modernen „Backverfahren“ der Naturlatexkerne für eine offenporige Struktur und somit für eine gute Belüftung. Wir kennen kein vergleichbares Naturmaterial für orthopädisch richtiges Liegen. Und neben der guten Energiebilanz hat dieser nachwachsende Rohstoff noch einen weiteren Nachhaltigkeitsbonus. Die hohe Dauerelastizität sorgt für eine wirkungsvolle, lange Haltbarkeit. Das Gütesiegel QUL garantiert einen Naturlatexanteil von 100% und die Einhaltung der strengen Anforderungskriterien an Umweltverträglichkeit der Matratzen.

FEINSTE SCHURWOLLE AUS KONTROLLIERT BIOLOGISCHER TIERHALTUNG

Schafschurwolle ist einzigartig in ihrer klimatisierenden und feuchtigkeitsregulierenden Wirkung. Die besondere Struktur der Wolle schützt das Schaf vor Kälte wie vor Hitze. Und diese hervorragende temperaturregulierende Wirkung gleicht auch Ihr Bettklima aus, im Winter wie im Sommer. Wir verwenden nur reine Schafschurwolle aus kontrolliert biologischer Tierhaltung (kbT), erkennbar am GOTS Siegel. Neben artgerechter Haltung und Futtermitteln aus kontrolliert biologischem Anbau hat diese Schurwolle noch einen anderen besonderen Vorteil. Die Fasern sind besonders fein gekräuselt und verfügen über ein hohes Bauschvolumen. Das dadurch entstehende Luftpolster wirkt im Winter wärmend, weil es die körpereigene Wärme sehr gut dämmt ohne die Wärme zu stauen. Schafschurwolle kann bis zu 30% ihres Eigengewichts an Feuchtigkeit aufnehmen, ohne sich feucht anzufühlen und trocknet schnell, für ein trocken-warmes Bettklima von entscheidender Bedeutung. Ihre durch den Lanolinanteil bedingte Selbstreinigungskraft macht sie zudem pflegeleichter, als man auf den ersten Blick annehmen könnte. Regelmäßiges Lüften der Schurwollprodukte reicht in den meisten Fällen völlig aus. Wir bieten für alle Matratzenserien Bezugsvarianten mit kbT-Schurwolluntersteppung an.



REINE BAUMWOLLE GOSSYPIUM

Aus den Fruchtkapseln des Baumwollstrauches gewonnen, ist Baumwolle eine hautfreundliche, weiche und zugleich strapazierfähige Naturfaser. Atmungsaktiv und feuchtigkeitsausgleichend zugleich kann sie fast ein Viertel ihres Eigengewichts an Feuchtigkeit aufnehmen, ohne sich klamm anzufühlen. Im Vergleich zur Schurwolle verfügt sie eher über ein mittleres Wärmevermögen und ist ideal bei wärmeren Temperaturen. Wir verwenden für unsere Matratzenbezüge ausschließlich kbA-Baumwolle, d.h. aus kontrolliert biologischem Anbau. Der Verzicht auf Pestizide und andere landwirtschaftliche Spritzmittel verstärkt die hautsympathische Eigenschaft dieses Materials, das auch von Menschen mit eher empfindlicher Haut als sehr angenehm empfunden wird. Wir verwenden Baumwolle aus GOTS-zertifizierten Betrieben.



EDLES ROSSHAAR (nach RAL, d.h. 80% Mähnenhaar, 20% Schweifhaar)

Einst traditionelles Füllmaterial für Polsterfabrikate verwenden wir es aufgrund der dauerhaften Elastizität gerne zur feinen Härtegradregulierung für unsere Naturmatratzen. Das hohe Feuchtigkeitstransportvermögen bewirkt zudem ein ausgezeichnetes trocken-warmes Schlafklima. Für Menschen, die stark schwitzen, ist es besonders geeignet.



neu



KAPOK CEIBA PENTANDRA

Kapokfasern werden aus den Fruchtkapseln eines tropischen wildwachsenden Wollbaumes, des Kapokbaumes gewonnen. Kapokfasern gehören zu den leichtesten Fasern überhaupt. Aufgrund ihrer weichen, seidig glänzenden Fasern werden sie auch Pflanzendaunen genannt. Durch ihre Zusammensetzung, u.a. 64% Cellulose und Hemicellulose – und dem Luftraum im Herzstück der Faser – hat diese Hohlwaser eine atmungsaktive und wärmeisolierende Wirkung. Der leichte Wachsüberzug macht diese Fasern zudem wasserabweisend und verhindert ein Verklumpen bei Feuchtigkeit. Dass Produkte mit Kapokanteil vollständig von Milben verschont bleiben, konnte allerdings bis heute wissenschaftlich nicht nachgewiesen werden. In der Literatur finden sich jedoch Angaben über eine milbenhemmende Wirkung der Faser. Zu jeder unserer Matratzenserien finden Sie daher auch mindestens eine Bezugsvariante, die Kapok enthält. Wärmeisolierend im Winter und luftig-kühlend im Sommer ist dieses leichte Material daher ideal für Menschen mit Tierhaarallergie.



TENCEL® (MARKENNAME DER LYOCELL FASER)

Im Sprachgebrauch oft fälschlicherweise „Synthetikfaser“ genannt. Im Vergleich zu Synthetikfasern, die aus Erdöl hergestellt werden, wird diese naturnahe Faser aus dem Naturstoff Cellulose gefertigt. Die Cellulose wiederum wird in einem aufwändigen Aufschlussverfahren aus Holz aus nachhaltiger Forstwirtschaft gewonnen. Für den geschlossenen umweltfreundlichen Produktionsprozess wurde die Firma Lenzing mit dem „European Award for the Environment“ der Europäischen Union ausgezeichnet. Die weiche, glatte und zugleich hochstabile Faserstruktur und die sehr gute Feuchtigkeitsabsorption haben dieser Komfortfaser in den letzten Jahren zum Siegeszug in der Textilwirtschaft verholfen. Im Feuchtigkeitsaufnahmevermögen für gasförmiges Wasser ist sie synthetischen Fasern deutlich überlegen. Mit einem höheren Wärmevermögen im Vergleich zur Baumwolle und der temperatenausgleichenden Wirkung stellt sie eine gute Alternative für Allergiker dar. Wir verwenden diese stabile Faser daher gerne in den waschbaren Bezugsvarianten unserer Matratzenserien sowie als versteppten Innenbezug für Allergiker.

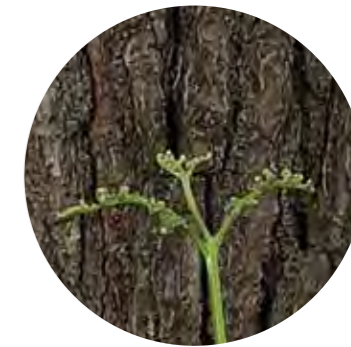

LATEXIERTER KOKOS

Mit Naturlatexmilch umhüllte Kokosfasern sind als Polstermaterial dauerhaft elastisch und formbeständig. Dazu feuchtigkeitsresistent, luftdurchlässig und nahe unverwüsthlich. Wir setzen es daher vielfältig ein, als robustes und elastisches Material für Kinder- und Jugendmatratzen, zur Härtegradregulierung für Matratzen mit festerem Härtegrad und neben Naturlatex als Polstermaterial für unsere Polsterbetten und Schlafsofas.



HANF CANNABIS SATIVA

Hanf ist mit Abstand der ertragsreichste nachwachsende Rohstoff der Erde. Durch das schnelle Wachstum (bis zu 5 Meter in 3 Monaten) kann gänzlich auf Einsatz von Herbiziden verzichtet werden. Die in der Pflanze natürlich vorkommenden Cannabinoide vermeiden den Schädlingsbefall und damit erforderliche gesundheitsschädliche Spritzmittel. Hanf benötigt zum Wachstum nur sehr wenig Wasser und es können alle Bestandteile der Pflanze genutzt werden. Wir haben Hanf für das Schlafen neu entdeckt und fertigen daraus in Kombination mit Naturlatex innovative Matratzen. Die Eigenschaft der angenehmen Hautfreundlichkeit nutzen wir z.B. für Bezugstoffe und Bettwäsche.



VERWENDETE HÖLZER

wir beziehen ausschließlich Holz aus nachhaltiger, zertifizierter Holzwirtschaft und vornehmlich von lokalen Anbietern



Für unsere Formkissen und Babymatratzen verwenden wir ausschliesslich GOLS zertifizierten Naturlatex.

Baumwoll- und Schurwollvliese beziehen wir aus GOTS-zertifizierten Betrieben. Bei den Matratzenoberstoffen (außer Dekostoffen) verwenden wir Produkte aus GOTS-zertifizierter Baumwolle.



DAS FEMALE | MALE KONZEPT

DAS FEMALE | MALE KONZEPT
FÜR DIE FEINEN UNTERSCHIEDE BEI FRAU UND MANN – IN 3 KOMFORTKLASSEN ERHÄLTICH



FÜR FRAUEN

DAS FEMALE KONZEPT

mit speziellen Einschnitten im Beckenbereich
und einer nuancierten, aufgelösten Oberfläche
zur besonderen Körperanpassung.



FÜR MÄNNER

DAS MALE KONZEPT

ohne Einschnitte im Beckenbereich, zur optimalen Stützung
des schmaleren Beckens der Männer und einer feinen,
aufgelösten Oberfläche zur besonderen Körperanpassung.

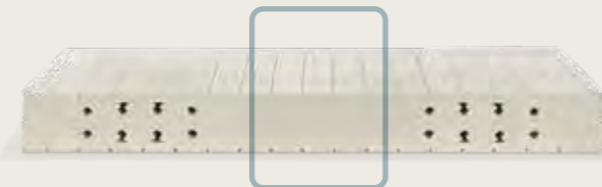

PRIMA KLIMA Optimale Schnitttechnik sorgt nicht nur für ideale Körperanpassung, sondern auch für eine richtig gute Klimaregulation, die Sie besonders gut schlafen lässt.



DIE NATUR IST EINZIGARTIG.

FRAUEN UND MÄNNER AUCH! DAS BERÜCKSICHTIGEN WIR, INDEM WIR UNSERE MATRATZEN
UNTERSCHIEDLICH PROFILIEREN, UM EINE OPTIMALE KÖRPERANPASSUNG ZU ERZIELEN.

DIE DORMIENTE PARTNERLÖSUNG ZWEI MATRATZEN OHNE „BESUCHERRITZE“



UND DAMIT SIE TROTZDEM GUT ZUSAMMENLIEGEN, MACHEN WIR AUS ZWEI MATRATZEN EINE:
BEI DER OPTIONALEN **PARTNERLÖSUNG** SIND ZWEI UNTERSCHIEDLICHE MATRATZENKERNE GLEICHER HÖHE
IN EINEM MATRATZENBEZUG VEREINT UND DAS OHNE BESUCHERRITZE.



WASCHBARE MATRATZENBEZÜGE

WIR MACHEN ES IHNEN LEICHT.

**ABZIEHEN.
WASCHEN.
AUFZIEHEN.**

DIE WASCHBAREN BEZÜGE MIT WÄHLBAREN INNENBEZÜGEN.



1. DER WASCHBARE AUßENBEZUG

2. DER VERSTEPPTER INNENBEZUG

1. DER AUßENBEZUG

EINFACH UND PRAKTISCH

Mit dem komplett umlaufenden Reißverschluss lässt sich der elastische Außenbezug leicht ab- und aufziehen. Darunter befindet sich der versteppte Innenbezug, der für ein gesundes Bettklima sorgt.

Unsere waschbaren Außenbezüge sind selbstverständlich in allen drei Matratzen-Komfortklassen erhältlich.

Achten Sie auf dieses Zeichen:



**3 WASCHBARE AUßENBEZÜGE
+ 4 VERSTEPPTER INNENBEZÜGE WÄHLBAR**

DIE VORTEILE AUF EINEN BLICK

- + flexibles Baukastensystem für jeden Schlaftypen
- + einfaches Handling
- + teilbarer Reißverschluss - der Bezug passt in jede haushaltsübliche Waschmaschine
- + ideal für Allergiker



2. DER VERSTEPPTER INNENBEZUG

VIER MATERIALIEN ZUR WAHL – FÜR PERFEKTES BETTKLIMA

Wir bieten Ihnen vier verschiedene Innenbezüge zur Wahl an. Alle vier sind beidseitig mit 100% Baumwolltrickotage versteppt und zu einem Bezug mit Reißverschluss verarbeitet. Sie sind abziehbar und zur Trockenreinigung geeignet.



VERSTEPPTER INNENBEZUG **HF** aus reinem **HANF**

100% Hanf ca. 500g/m², jeweils beidseitig versteppt mit einem Trikot (ca. 80g/m²) aus 100% Baumwolle (kBA)

VORTEILE DER HANFFÜLLUNG

- + geruchsneutralisierend
- + höchste Feuchtigkeitsaufnahme

Hanf ist die ideale Faser für das Bettklima. Sie nimmt viel mehr Feuchtigkeit auf als Baumwolle und gibt sie auch schneller wieder ab. Die große Feuchtigkeitsbeständigkeit ist aufgrund der sehr verzögerten mikrobiellen Zersetzung seit Jahrhunderten bei der Nutzung als Dichtungsmaterial und bei Segeln und Seilen bekannt. Durch seine bakteriziden und fungiziden Eigenschaften ist Hanf auch bestens geeignet für Allergiker, da es nicht anfällig für Schimmelpilzsporen ist. Ein weiteres Argument für die Betthygiene: Durch die antibakterielle Eigenschaft lässt Hanf Gerüche gar nicht erst entstehen.



VERSTEPPTER INNENBEZUG **BW** aus reiner **BAUMWOLLE**

100% Baumwolle (kBA) ca. 500g/m², jeweils beidseitig versteppt mit einem Trikot (ca. 80g/m²) aus 100% Baumwolle (kBA)

VORTEILE DER BAUMWOLLFÜLLUNG

- + ideal bei Hausstaub- oder Tierhaarallergien
- + reine Pflanzenfaser

Baumwolle als reine Pflanzenfaser ist besonders gut für Hausstaubmilben-Allergiker/innen geeignet. Hausstaubmilben leben u.a. von Haut- oder Haarpartikeln. Reine Baumwolle hat zwar eine geringere Aufnahmekapazität für gasförmige Feuchtigkeit als Schurwolle, ist allerdings die erste Wahl für Allergiker, die keine synthetischen Fasern im Bett möchten oder vertragen.

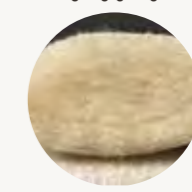

VERSTEPPTER INNENBEZUG **SW** aus **kbT-SCHURWOLLE**

100% Schurwolle (kbT) ca. 500g/m², jeweils beidseitig versteppt mit einem Trikot (ca. 80g/m²) aus 100% Baumwolle (kBA)

VORTEILE DER SCHURWOLLFÜLLUNG

- + feinste Schurwolle aus kontrolliert biologischer Tierhaltung (kbT)
- + selbstreinigend

Die reine Schurwollunterstepung ermöglicht ein hervorragendes Bettklima, denn die von uns verwendete Schurwolle ist besonders fein und zeichnet sich durch eine hohe Aufnahmekapazität für Wasserdampf aus. Einfach gesagt: Die von Ihnen vornehmlich über die Haut transpirierte Feuchtigkeit wird besonders schnell und gut aufgenommen, kurzfristig gebunden und stört so nicht Ihren Schlaf.



VERSTEPPTER INNENBEZUG **TC** aus **TENCEL®**

100% Lyocell (Tencel®) ca. 500g/m², jeweils beidseitig versteppt mit einem Trikot (ca. 80g/m²) aus 100% Baumwolle (kBA)

VORTEILE DER TENCEL®-FÜLLUNG

- + ideal bei Hausstaub- oder Tierhaarallergien
- + gut geeignet für schnell schwitzende Menschen

Tencel® wird vornehmlich aus Holz hergestellt und ist eine sogenannte synthetische Pflanzenfaser aus nachwachsenden Rohstoffen. Sie besteht aus 100% Cellulose. Die Aufnahmekapazität für gasförmiges Wasser liegt zwischen den Werten von reiner Schurwolle und reiner Baumwolle. Gefühlt wirkt diese Faser ähnlich wie Baumwolle und ist somit kühler als Schurwolle.

NATURAL ECO Gesamthöhe 14 cm



NATURAL ECO Gesamthöhe 14 cm

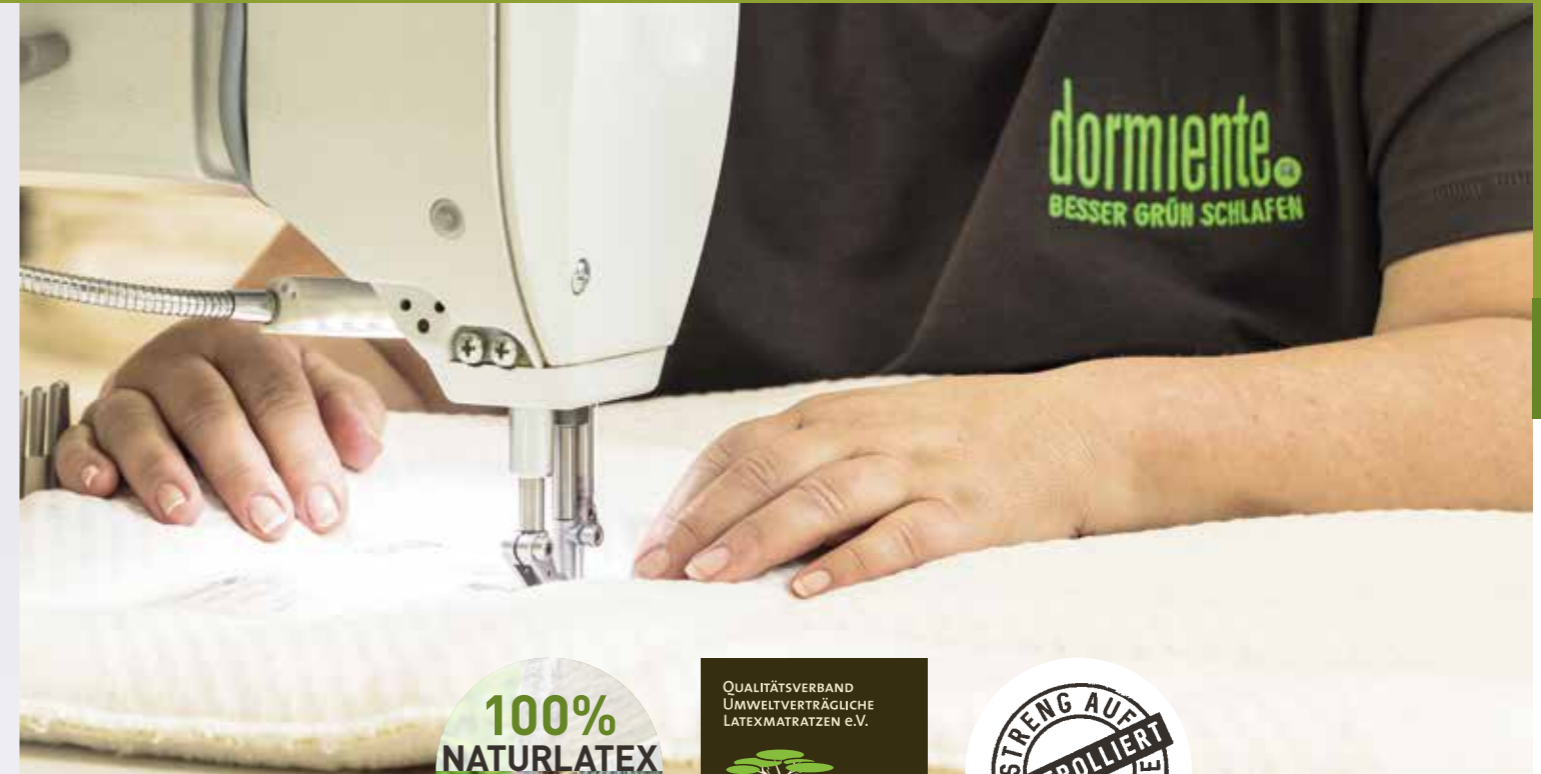

NATÜRLICH GUT IN PREIS UND LEISTUNG

NATURAL ECO



BEISPIEL-KOMBINATION
FÜLLKISSEN **FLEXOPILLO MED**
MATRATZE **NATURAL ECO**
MIT BEZUG **VARIANTE 3A**
UNTERFEDERUNG **LORDOSIS**

NATURAL ECO DIE MATRATZENBEZÜGE

• MIT EINEM ZUSÄTZLICHEN INNENTRIKOT AUS 100% BAUMWOLLE (kbA)

DRELL strapazierfähiger Bezug, festeres Liegegefühl für Menschen, die sich im Schlaf viel bewegen



VARIANTE **WB** DRELL

AUßENBEZUG 100% Baumwolle (kbA), naturfarben, waschbar bis 30°C

MIT WÄHLBAREM VERSTEPPTEN INNENBEZUG

jeweils beidseitig versteppt mit einem Trikot 100% Baumwolle (kbA) ca. 80g/m²

INNENBEZUG HF 100% Hanf, ca. 500g/m², vegan

INNENBEZUG SW 100% Schurwolle (kbT), ca. 500g/m²

INNENBEZUG BW 100% Baumwoll-Vlies, ca. 500g/m², vegan

INNENBEZUG TC 100% Lyocell-Vlies, ca. 500g/m², vegan



STRICKGEWEBE elastischer Bezug, weiches Liegegefühl für Menschen, die körperbetont liegen möchten



VARIANTE **3A** STRICKGEWEBE

100% Baumwolle (kbA), naturfarben, untersteppt mit 100% **SCHURWOLLE** (kbT) ca. 500g/m², zur Trockenreinigung geeignet

- + ausgezeichnete Klimaregulation
- + selbstreinigend

VARIANTE **WB2** STRICKGEWEBE

AUßENBEZUG 100% Baumwolle (kbA), GOTS-zertifiziert, naturfarben, ca. 370g/m², waschbar bis 60°C

MIT WÄHLBAREM VERSTEPPTEN INNENBEZUG

jeweils beidseitig versteppt mit einem Trikot 100% Baumwolle (kbA) ca. 80g/m²

INNENBEZUG HF 100% Hanf, ca. 500g/m², vegan

INNENBEZUG SW 100% Schurwolle (kbT), ca. 500g/m²

INNENBEZUG BW 100% Baumwoll-Vlies, ca. 500g/m², vegan

INNENBEZUG TC 100% Lyocell-Vlies, ca. 500g/m², vegan



NATURAL ECO ANGENEHME KÖRPERANPASSUNG



100% Naturlatexkern



DETAILS

KERN ca. 12 cm 100% Naturlatex aus Flexicuts*

BEZUG wählbar aus den Varianten der NATURAL ECO Serie

INNENTRIKOT 100% Baumwolle (kbA)

VORTEILE AUF EINEN BLICK

- + mittelweiche Naturlatexmatratze aus Flexicuts*
- + für normalgewichtige Menschen
- + besonders geeignet für Jugendliche und junge Erwachsene

NATURAL ECO PLUS FESTERE VARIANTE DURCH KOKOSKERN



100% Naturlatexkern

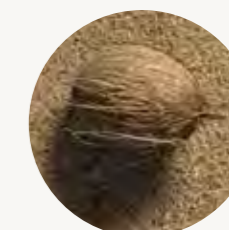

latexierte Kokosfasern

DETAILS

KERN ca. 2,5 cm latexierte Kokosfaser

BEZUG beidseitig je ca. 5 cm 100% Naturlatex Flexicuts*

INNENTRIKOT wählbar aus den Varianten der NATURAL ECO Serie

INNENTRIKOT 100% Baumwolle (kbA)

VORTEILE AUF EINEN BLICK

- + mittelfeste Naturlatexmatratze aus Flexicuts*
- + gute Innenbelüftung, geeignet für Menschen, die leichter schwitzen
- + für normalgewichtige und etwas schwerere Menschen
- + besonders geeignet für Jugendliche und junge Erwachsene

* Flexicuts: Optimale Ressourcennutzung durch Verwendung mehrerer Lagen Naturlatex, die mit 100% Naturlatex neu verbunden werden.



NATURAL BASIC Gesamthöhe 16 cm

NATURAL BASIC Gesamthöhe 16 cm



SOLIDE UND GUT

NATURAL BASIC



BEISPIEL-KOMBINATION
FÜLLKISSEN **ZIRBENPILLO MED**
MATRATZE **NATURAL BASIC**
MIT BEZUG **VARIANTE 3A**
UNTERFEDERUNG **LORDOSIS**



NATURAL BASIC DIE MATRATZENBEZÜGE

• MIT EINEM ZUSÄTZLICHEN INNENTRIKOT AUS 100% BAUMWOLLE (kbA)



DRELL strapazierfähiger Bezug, festeres Liegegefühl für Menschen, die sich im Schlaf viel bewegen



VARIANTE **WB** DRELL

AUßENBEZUG 100% Baumwolle (kbA), naturfarben, waschbar bis 30°C

MIT WÄHLBAREM VERSTEPPTEN INNENBEZUG

jeweils beidseitig versteppt mit einem Trikot 100% Baumwolle (kbA) ca. 80g/m²

INNENBEZUG HF 100% Hanf, ca. 500g/m², vegan

INNENBEZUG SW 100% Schurwolle (kbT), ca. 500g/m²

INNENBEZUG BW 100% Baumwoll-Vlies, ca. 500g/m², vegan

INNENBEZUG TC 100% Lyocell-Vlies, ca. 500g/m², vegan



STRICKGEWEBE elastischer Bezug, weiches Liegegefühl für Menschen, die körperbetont liegen möchten



VARIANTE **3A** STRICKGEWEBE

100% Baumwolle (kbA), naturfarben, untersteppt mit 100% **SCHURWOLLE** (kbT) ca. 500g/m², zur Trockenreinigung geeignet

+ ausgezeichnete Klimaregulation

+ selbstreinigend



VARIANTE **WB2** STRICKGEWEBE

AUßENBEZUG 100% Baumwolle (kbA), GOTS-zertifiziert, naturfarben, ca. 370g/m², waschbar bis 60°C

MIT WÄHLBAREM VERSTEPPTEN INNENBEZUG

jeweils beidseitig versteppt mit einem Trikot 100% Baumwolle (kbA) ca. 80g/m²

INNENBEZUG HF 100% Hanf, ca. 500g/m², vegan

INNENBEZUG SW 100% Schurwolle (kbT), ca. 500g/m²

INNENBEZUG BW 100% Baumwoll-Vlies, ca. 500g/m², vegan

INNENBEZUG TC 100% Lyocell-Vlies, ca. 500g/m², vegan



NATURAL BASIC DIE LATEXHÄRTEGRADE



NATURAL BASIC Z7

MALE

FEMALE

LATEXHÄRTEGRADE

MEDIUM

FEST

NATURAL BASIC 2



LATEXHÄRTEGRADE

MEDIUM

FEST

NATURAL BASIC 3

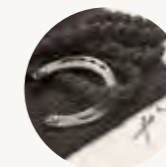

reines Rosshaar

LATEXHÄRTEGRADE

MEDIUM

FEST

NATURAL BASIC 4

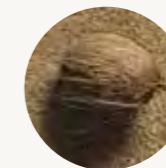

latexierte Kokosfasern

LATEXHÄRTEGRADE

MEDIUM

FEST

NATURAL BASIC
BASIC Z7 FEMALE | MALE
GUTE KÖRPERANPASSUNG MIT DEN FEINEN UNTERSCHIEDEN FÜR FRAU UND MANN

FÜR MÄNNER



100% Naturlatekern



FÜR FRAUEN

DETAILS

KERN

FEMALE ca. 14 cm 100% Naturlatex mit Zonenschnitten profiliert und extra Einschnitten im Beckenbereich

MALE ca. 14 cm 100% Naturlatex mit Zonenschnitten profiliert

BEZUG wählbar aus den Varianten der NATURAL BASIC Serie

INNENTRIKOT 100% Baumwolle (kbA)

VORTEILE AUF EINEN BLICK

- + weiche, ausgesprochen körperbetonende Naturmatratze mit orthopädisch wirkungsvollen Schnitten im Schulterbereich und bei FEMALE-Version auch im Hüftbereich
- + Schonung empfindlicher Körperpartien durch effektive Druckverteilung
- + besonders gute Klimaregulation
- + tolles „Nestgefühl“ für bequemes, komfortables Liegen
- + sehr gut bei Problemen im Schulter- und Hüftbereich
- + empfohlen für Rücken- und Seitenlage
- + ideal für leichte, feinfühligere Menschen

NATURAL BASIC
BASIC 2
ANGENEHME KÖRPERBETONUNG



100% Naturlatekern



DETAILS

KERN ca. 14 cm 100% Naturlatex

BEZUG wählbar aus den Varianten der NATURAL BASIC Serie

INNENTRIKOT 100% Baumwolle (kbA)

VORTEILE AUF EINEN BLICK

- + mittelweiche Naturmatratze mit hoher Punktelastizität und guter Körperbetonung
- + gute Körperstützung und Druckverteilung des Gewichtes
- + komfortables Liegeverhalten
- + sehr gut geeignet für normalgewichtige Menschen
- + für Leichtgewichtige, die in Bauchlage schlafen (Latexhärtegrad medium)
- + für schwerere Menschen (Latexhärtegrad fest)



OPTIONALE **PARTNERLÖSUNG**
UNTERSCHIEDLICHE MATRATZENKERNE GLEICHER HÖHE IN EINEM MATRATZENBEZUG – OHNE BESUCHERRITZE



100% Naturlatekern



reines Rosshaar

DETAILS

KERN

ca. 12 cm 100% Naturlatex
beidseitig je ca. 1.000 g/m² reines Rosshaar

BEZUG wählbar aus den Varianten der NATURAL BASIC Serie

INNENTRIKOT 100% Baumwolle (kbA)

VORTEILE AUF EINEN BLICK

- + mittelfeste Naturmatratze mit Kernabdeckung aus reinem Rosshaar
- + gedämpfte Punktelastizität
- + hervorragende Feuchtigkeitsregulierung
- + gutes Wärmeverhältnis durch antirheumatische Eigenschaften des reinen Rosshaares
- + angenehmes, nicht so körperbetontes Liegen
- + besonders geeignet für Menschen mit stärkerer Transpiration
- + gut geeignet für Bauchschräfer
- + gut geeignet für Normalgewichtige und etwas schwerere Menschen

NATURAL BASIC
BASIC 4
ELASTISCHE STÜTZUNG



100% Naturlatekern

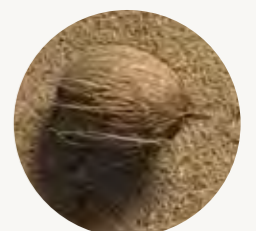

latexierte Kokosfasern

DETAILS

KERN

ca. 5 cm latexierte Kokosfaser
beidseitig je ca. 4,5 cm 100% Naturlatex

BEZUG wählbar aus den Varianten der NATURAL BASIC Serie

INNENTRIKOT 100% Baumwolle (kbA)

VORTEILE AUF EINEN BLICK

- + feste Naturmatratze mit bester Innenbelüftung
- + gutes Wärme- und Isolationsverhalten
- + gute Feuchtigkeitsregulierung
- + punktelastische Anliegephase aus 100% Naturlatex
- + festes, aber körperbetontes Liegeverhalten
- + Bauchlage geeignet (Latexhärtegrad medium/fest)
- + gut geeignet für schwere Menschen (Latexhärtegrad fest)



OPTIONALE **MILBEX-AUSRÜSTUNG** MIT NEEMÖL
ZUR NATÜRLICHEN REDUZIERUNG
VON HAUSTAUBMILBENBEFALL



NATURAL CLASSIC Gesamthöhe 18 cm

NATURAL CLASSIC Gesamthöhe 18 cm

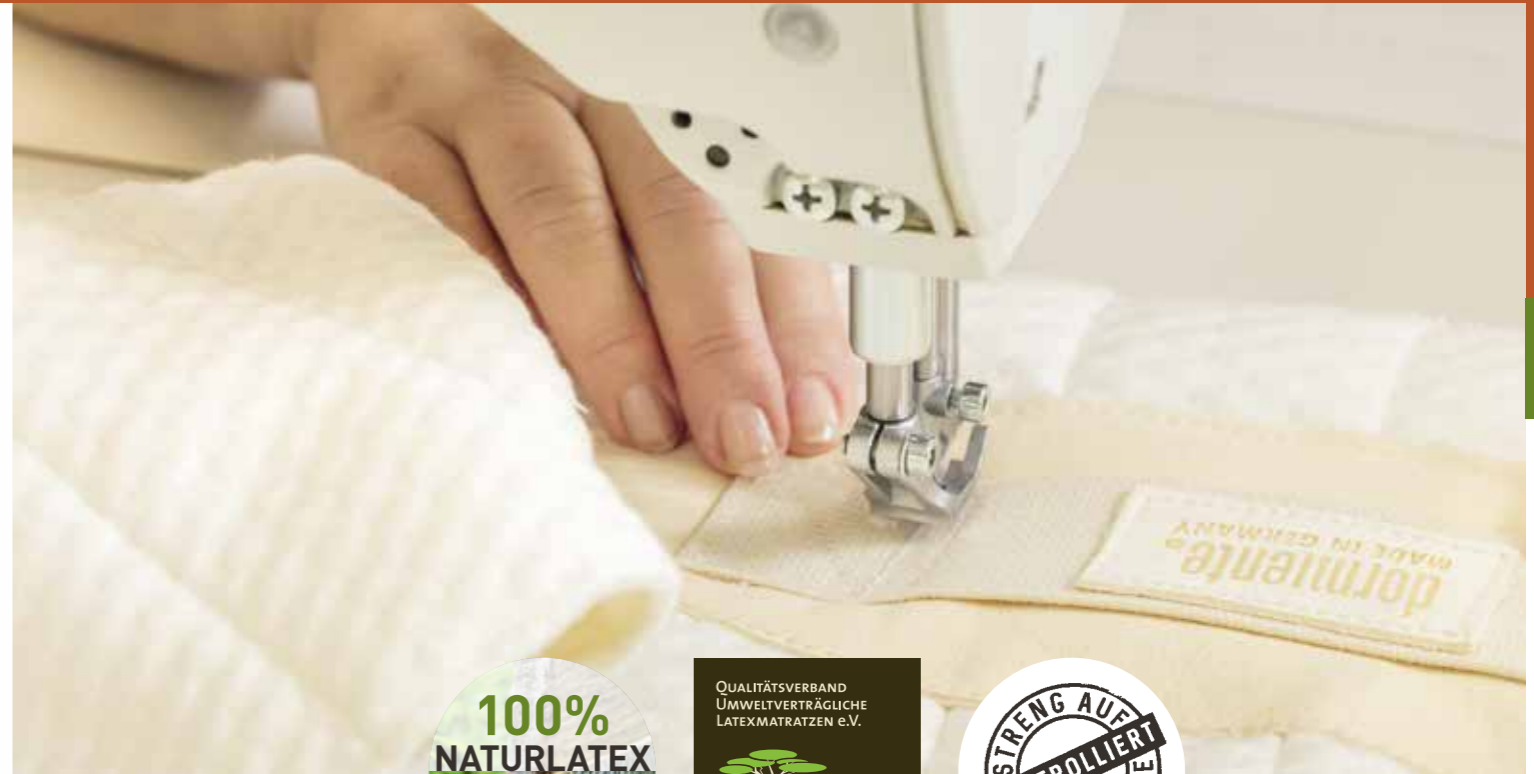

FÜR GEHOBENE ANSPRÜCHE AN GESUNDHEIT UND KOMFORT

NATURAL CLASSIC



BEISPIEL-KOMBINATION
FORMKISSEN **ERGOPILLO MED**
MATRATZE **NATURAL CLASSIC**
MIT BEZUG **VARIANTE 5A**
UNTERFEDERUNG **PHYSIOFORM**



NATURAL CLASSIC DIE MATRATZENBEZÜGE

• MIT EINEM ZUSÄTZLICHEN INNENTRIKOT AUS 100% BAUMWOLLE (kbA)



DRELL strapazierfähiger Bezug, festeres Liegegefühl für Menschen, die sich im Schlaf viel bewegen



VARIANTE 1A SATINÉE

60% Viskose, 40% Lyocell (Tencel®), Naturglanz, weiß unterstept mit 100% **SCHURWOLLE** (kbT) ca. 750g/m², zur Trockenreinigung geeignet

- + feiner, anpassungsfähiger Matratzenbezug
- + kühlere, seidige Oberfläche
- + kuscheliges Liegegefühl auf glattem Material



VARIANTE HANF DRELL

100% Hanf unterstept mit 100% **SCHURWOLLE** (kbT) ca. 750g/m² zur Trockenreinigung geeignet

- + sehr hohe Feuchtigkeitsaufnahme, ausgezeichnete Klimaregulation
- + selbstreinigend
- + feinste Edelknitter-Optik
- + moderne Leinenstruktur



STRICKGEWEBE elastischer Bezug, weicher Liegegefühl für Menschen, die körperbetont liegen möchten



VARIANTE HANF STRICKGEWEBE

100% Hanf (kbA), naturfarben, unterstept mit 100% **SCHURWOLLE** (kbT) ca. 750g/m²

- + sehr hohe Feuchtigkeitsaufnahme
- + selbstreinigend
- + geruchsneutralisierend



VARIANTE 5A STRICKGEWEBE

76% Baumwolle (kbA), 21% Lyocell (Tencel®), 3% Kapok, weiß, unterstept mit 100% **SCHURWOLLE** (kbT) ca. 750g/m², zur Trockenreinigung geeignet

- + ausgezeichnete Klimaregulation
- + selbstreinigend
- + gut für körperbetontes Liegen



VARIANTE WB1 STRICKGEWEBE

AUßENBEZUG 100% Baumwolle (kbA), GOTS-zertifiziert, weiß, ca. 370g/m², waschbar bis 60°C

MIT WÄHLBAREM VERSTEPPTEN INNENBEZUG

jeweils beidseitig verstept mit einem Trikot 100% Baumwolle (kbA) ca. 80g/m²

INNENBEZUG HF 100% Hanf, ca. 500g/m², vegan

INNENBEZUG SW 100% Schurwolle (kbT), ca. 500g/m²

INNENBEZUG BW 100% Baumwoll-Vlies, ca. 500g/m², vegan

INNENBEZUG TC 100% Lyocell-Vlies, ca. 500g/m², vegan



NATURAL CLASSIC DIE LATEXHÄRTEGRADE



ORTHOFORM

MALE

FEMALE

LATEXHÄRTEGRADE

SOFT

MEDIUM

FEST



MEDIFORM

LATEXHÄRTEGRADE

SOFT

MEDIUM

FEST



ISOFORM

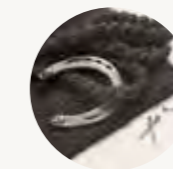

reines Rosshaar

LATEXHÄRTEGRADE

SOFT

MEDIUM

FEST



BIOFORM

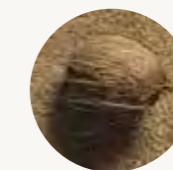

latexierte Kokosfasern

LATEXHÄRTEGRADE

SOFT

MEDIUM

FEST

NATURAL CLASSIC ORTHOFORM FEMALE I MALE

MIT DEN FEINEN UNTERSCHIEDEN FÜR FRAU UND MANN, BESONDERS FEINE KÖRPERANPASSUNG DURCH DIE „AUFGELÖSTE OBERFLÄCHE“ SO WIRD DIE UNÜBERTROFFENE PUNKT-ELASTIZITÄT DES NATURLATEX DURCH EINE BESONDERE SCHNITTTECHNIK NOCHMAL VERBESSERT.



100% Naturlatekern



FÜR MÄNNER

FÜR FRAUEN



DETAILS

KERN

FEMALE ca. 15 cm 100% Naturlatex mit Zonenschnitten profiliert und extra Einschnitten im Beckenbereich

MALE ca. 15 cm 100% Naturlatex mit Zonenschnitten profiliert wählbar aus den Varianten der NATURAL CLASSIC Serie

BEZUG 100% Baumwolle (kbA)

INNENTRIKOT 100% Baumwolle (kbA)

VORTEILE AUF EINEN BLICK

- + weiche, ausgesprochen körperbetonende Naturmatratze mit orthopädisch wirkungsvollen Schnitten im Schulterbereich und bei FEMALE-Version auch im Hüftbereich
- + Schonung empfindlicher Körperpartien durch effektive Druckverteilung
- + sehr gut bei Problemen im Schulter- und Hüftbereich
- + besonders gute Klimaregulation
- + tolles „Nestgefühl“ für bequemes, komfortables Liegen
- + empfohlen für Rücken- und Seitenlage
- + ideal für leichte, feinfühlige Menschen

NATURAL CLASSIC MEDIFORM ANGENEHME KÖRPERBETONUNG



100% Naturlatekern



DETAILS

KERN ca. 15 cm 100% Naturlatex

BEZUG wählbar aus den Varianten der NATURAL CLASSIC Serie

INNENTRIKOT 100% Baumwolle (kbA)

VORTEILE AUF EINEN BLICK

- + mittelweiche Naturmatratze mit hoher Punktlastizität und sehr guter Körperbetonung
- + gute Körperstützung und Druckverteilung des Körpergewichts durch hervorragenden Naturlatekern
- + sehr gut für normalgewichtige Menschen
- + für Leichtgewichtige, die in Bauchlage schlafen (Latexhärtegrad medium)
- + für schwerere Personen (Latexhärtegrad fest)



OPTIONALE PARTNERLÖSUNG
UNTERSCHIEDLICHE MATRATZENKERNE GLEICHER HÖHE IN
EINEM MATRATZENBEZUG – OHNE BESUCHERRITZE



100% Naturlatekern



reines Rosshaar

DETAILS

KERN

ca. 13 cm 100% Naturlatex
beidseitig je ca. 1.000 g/m² reines Rosshaar

BEZUG wählbar aus den Varianten der NATURAL CLASSIC Serie

INNENTRIKOT 100% Baumwolle (kbA)

VORTEILE AUF EINEN BLICK

- + mittelfeste Naturmatratze mit Kernabdeckung aus reinem Rosshaar
- + hervorragende Feuchtigkeitsregulierung
- + gedämpfte Punktlastizität
- + gutes Wärmeverhalten, antirheumatischer Nutzen des reinen Rosshaars
- + angenehmes, nicht so körperbetontes Liegen
- + für Menschen die leicht schwitzen
- + bei hohem Wärmebedürfnis
- + für Bauchlage bei leichteren Menschen (Latexhärtegrad medium/fest)

NATURAL CLASSIC BIOFORM ELASTISCHE STÜTZUNG



100% Naturlatekern

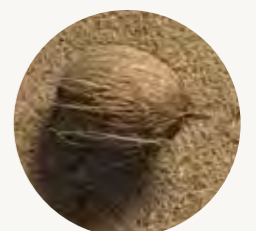

latexierte Kokosfasern

DETAILS

KERN

ca. 5 cm latexierte Kokosfaser
beidseitig je ca. 5 cm 100% Naturlatex

BEZUG wählbar aus den Varianten der NATURAL CLASSIC Serie

INNENTRIKOT 100% Baumwolle (kbA)

VORTEILE AUF EINEN BLICK

- + feste Naturmatratze mit bester Innenbelüftung
- + gutes Wärme- und Isolationsverhalten
- + gute Feuchtigkeitsregulierung
- + punktelastische Anliegephase aus 100% Naturlatex
- + festes aber körperbetontes Liegeverhalten
- + Bauchlage geeignet (Latexhärtegrad medium/fest)
- + gut geeignet für schwere Menschen (Latexhärtegrad fest)



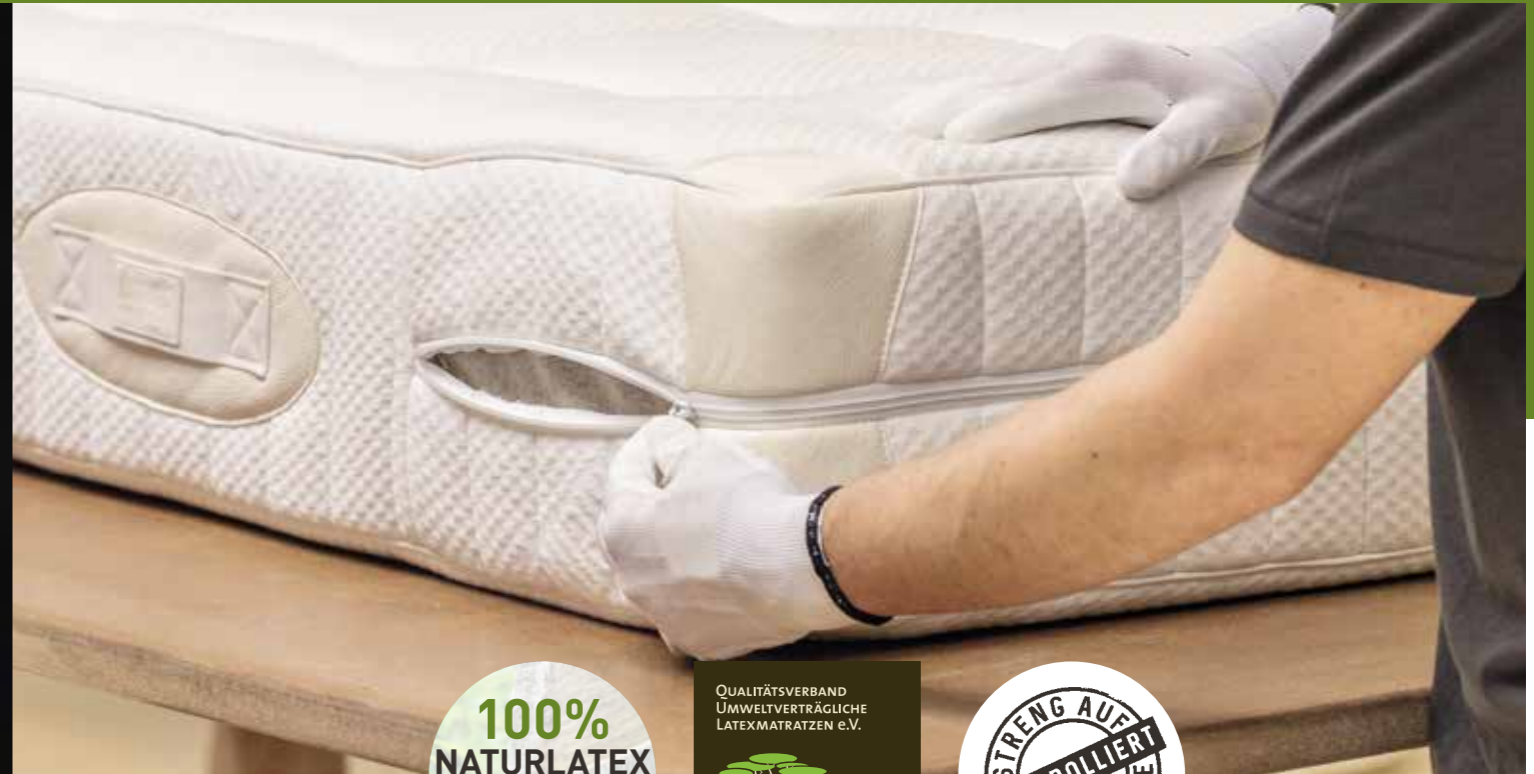
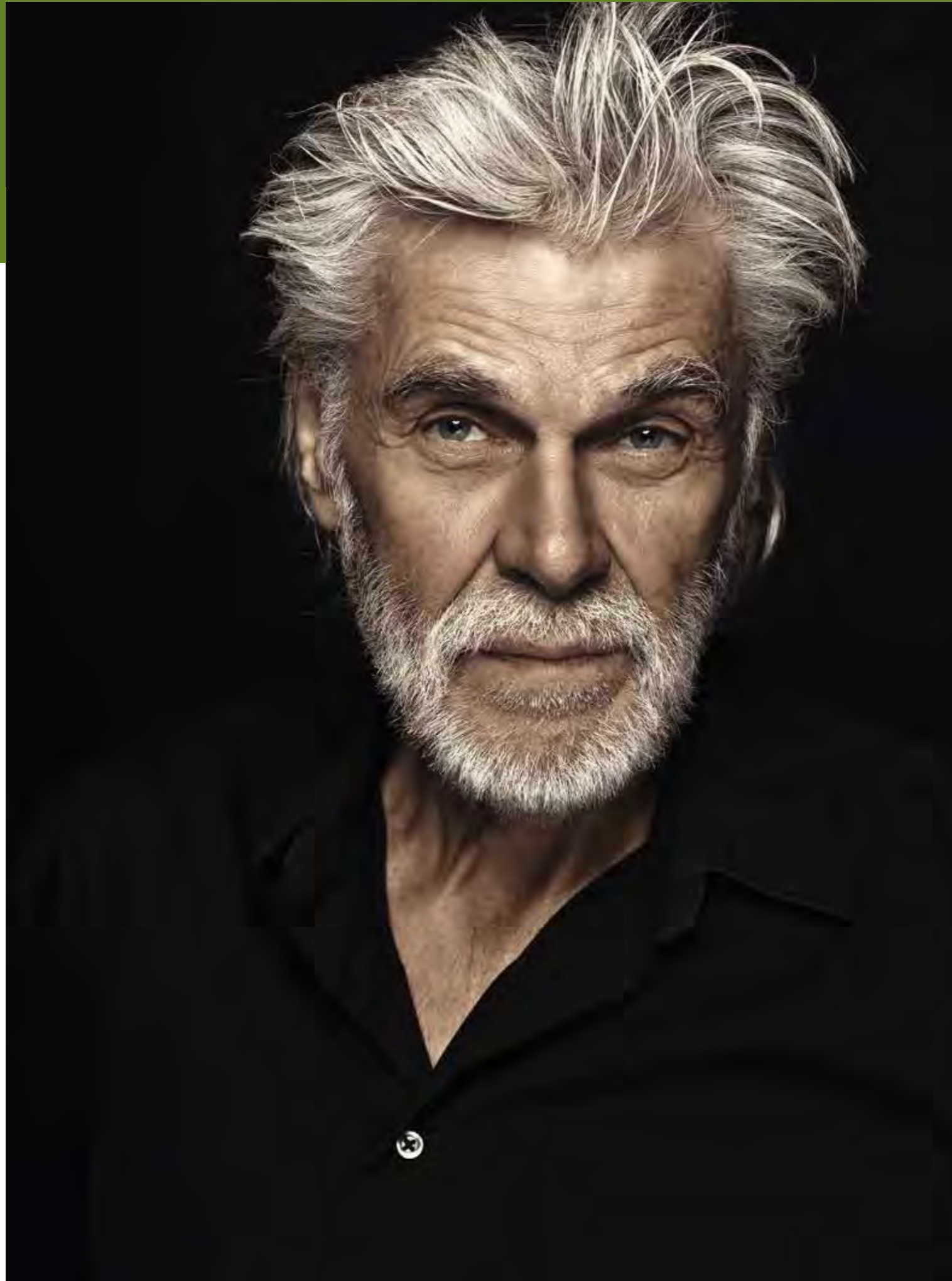

FÜR HÖCHSTE ANSPRÜCHE AN GESUNDHEIT UND KOMFORT

NATURAL DELUXE



BEISPIEL-KOMBINATION
FORMKISSEN **ERGOPILLO MED**
MATRATZE **NATURAL DELUXE**
MIT BEZUG **VARIANTE 6A** MIT
LEDERAPPLIKATIONEN
UNTERFEDERUNG **ERGO NATURA ZIRBE**

**NATURAL DELUXE
DIE MATRATZENBEZÜGE**

- MIT EINEM ZUSÄTZLICHEN INNENTRIKOT AUS 100% BAUMWOLLE (kbA)
wahlweise mit oder ohne Lederapplikationen in BELUGA WEISS oder NATUR

DRELL strapazierfähiger Bezug, festeres Liegegefühl für Menschen, die sich im Schlaf viel bewegen



Abbildung zeigt die Lederapplikationen in der Lederfarbe „Natur“.

VARIANTE 1A SATINÉE

60% Viskose, 40% Lyocell (Tencel®), Naturglanz, weiß unterstept mit 100% **SCHURWOLLE** (kbT) ca. 750g/m², zur Trockenreinigung geeignet

- + feiner, anpassungsfähiger Matratzenbezug
- + kühlere, seidige Oberfläche
- + kuscheliges Liegegefühl auf glattem Material

VARIANTE HANF DRELL

100% Hanf unterstept mit 100% **SCHURWOLLE** (kbT) ca. 750g/m² zur Trockenreinigung geeignet

- + sehr hohe Feuchtigkeitsaufnahme, ausgezeichnete Klimaregulation
- + selbstreinigend
- + feinste Edelknitter-Optik
- + moderne Leinenstruktur



Abbildung zeigt die Variante ohne Lederapplikationen

STRICKGEWEBE elastischer Bezug, weiches Liegegefühl für Menschen, die körperbetont liegen möchten



Abbildung zeigt die Variante ohne Lederapplikationen

VARIANTE HANF STRICKGEWEBE

100% Hanf (kbA), naturfarben, unterstept mit 100% **SCHURWOLLE** (kbT) ca. 750g/m²

- + sehr hohe Feuchtigkeitsaufnahme
- + selbstreinigend
- + geruchsneutralisierend



VARIANTE 6A STRICKGEWEBE

76% Baumwolle (kbA), 21% Lyocell (Tencel®), 3% Kapok, weiß, unterstept mit 100% **SCHURWOLLE** (kbT) ca. 750g/m², zur Trockenreinigung geeignet

- + ausgezeichnete Klimaregulation
- + selbstreinigend
- + gut für körperbetontes Liegen

Abbildung zeigt die Lederapplikationen in der Lederfarbe „Belugaweiß“.

VARIANTE WB1 STRICKGEWEBE

AUßENBEZUG 100% Baumwolle (kbA), GOTS-zertifiziert, weiß, ca. 370g/m², waschbar bis 60°C

MIT WÄHLBAREM VERSTEPPTEN INNENBEZUG jeweils beidseitig verstept mit einem Trikot 100% Baumwolle (kbA) ca. 80g/m²

- INNENBEZUG HF** 100% Hanf, ca. 500g/m², vegan
- INNENBEZUG SW** 100% Schurwolle (kbT), ca. 500g/m²
- INNENBEZUG BW** 100% Baumwoll-Vlies, ca. 500g/m², vegan
- INNENBEZUG TC** 100% Lyocell-Vlies, ca. 500g/m², vegan



Nur ohne Lederapplikationen erhältlich



**NATURAL DELUXE
DIE LATEXHÄRTEGRADE**



REGULUS



MALE

FEMALE

LATEXHÄRTEGRADE

SOFT

MEDIUM

FEST

SIRIUS



LATEXHÄRTEGRADE

SOFT

MEDIUM

FEST

ANTARES

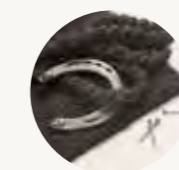

reines Rosshaar

LATEXHÄRTEGRADE

SOFT

MEDIUM

FEST

SOLARIS

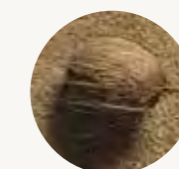

latexierte Kokosfasern

LATEXHÄRTEGRADE

SOFT

MEDIUM

FEST

NATURAL DELUXE REGULUS FEMALE I MALE

MIT DEN FEINEN UNTERSCHIEDEN FÜR FRAU UND MANN, FEINSTE KÖRPERANPASSUNG DURCH DIE „AUFGELOSTE OBERFLÄCHE“ SO WIRD DIE UNÜBERTROFFENE PUNKT-ELASTIZITÄT DES NATURLATEX DURCH EINE BESONDERE SCHNITTTECHNIK NOCHMALS VERBESSERT.



100% Naturlatexkern



FÜR MÄNNER

FÜR FRAUEN

DETAILS

KERN

FEMALE ca. 20 cm 100% Naturlatex mit Zonenschnitten profiliert und extra Einschnitten im Beckenbereich

MALE ca. 20 cm 100% Naturlatex mit Zonenschnitten profiliert

BEZUG wählbar aus den Varianten der NATURAL DELUXE Serie

INNENTRIKOT 100% Baumwolle (kbA)

VORTEILE AUF EINEN BLICK

- + weiche, ausgesprochen körperbetonende Naturmatratze mit orthopädisch wirkungsvollen Schnitten im Schulterbereich und bei FEMALE-Version auch im Hüftbereich
- + Schonung empfindlicher Körperpartien durch effektive Druckverteilung
- + besonders gute Klimaregulation
- + tolles „Nestgefühl“ für bequemes, komfortables Liegen
- + ideal für leichte, feinfühligere Menschen
- + sehr gut bei Problemen im Schulter- und Hüftbereich
- + empfohlen für Rücken- und Seitenlage

NATURAL DELUXE SIRIUS IDEALE KÖRPERBETONUNG



100% Naturlatexkern



DETAILS

KERN ca. 20 cm 100% Naturlatex

BEZUG wählbar aus den Varianten der NATURAL DELUXE Serie

INNENTRIKOT 100% Baumwolle (kbA)

VORTEILE AUF EINEN BLICK

- + Naturmatratze mit hoher Punktlastizität und guter Körperbetonung
- + gute Körperstützung und Druckverteilung des Körpergewichts durch hervorragenden Naturlatexkern
- + bequemes, komfortables Liegeverhalten
- + sehr gut für normalgewichtige Menschen
- + für Leichtgewichtige, die in Bauchlage schlafen (Latexhärtegrad medium)
- + für schwerere Menschen (Latexhärtegrad fest)

ORTHOPÄDISCH RICHTIG LIEGEN



100% Naturlatexkern



NATURAL DELUXE ANTARES

FEIN GEDÄMPFTE PUNKTELASTIZITÄT

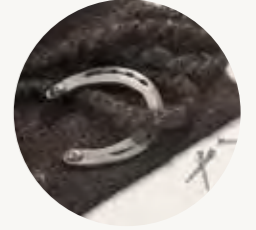

reines Rosshaar

DETAILS

KERN

ca. 18 cm 100% Naturlatex beidseitig je ca. 1.000 g/m² reines Rosshaar

BEZUG wählbar aus den Varianten der NATURAL DELUXE Serie

INNENTRIKOT 100% Baumwolle (kbA)

VORTEILE AUF EINEN BLICK

- + mittelfeste Naturmatratze mit Kernabdeckung aus reinem Rosshaar
- + hervorragende Feuchtigkeitsregulierung
- + gedämpfte Punktlastizität
- + gutes Wärmeverhalten, antirheumatischer Nutzen des reinen Rosshaars
- + angenehmes, nicht so körperbetontes Liegen
- + bei stärkerer Transpiration
- + bei hohem Wärmebedürfnis
- + für Bauchlage bei leichteren Menschen (Latexhärtegrad medium)

NATURAL DELUXE SOLARIS ELASTISCHE STÜTZUNG



100% Naturlatexkern

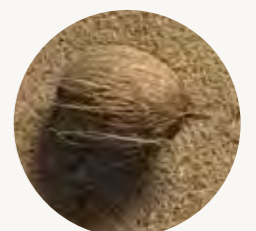

latexierte Kokosfasern

DETAILS

KERN

ca. 5 cm latexierte Kokosfaser

beidseitig je ca. 7,5 cm 100% Naturlatex

BEZUG wählbar aus den Varianten der NATURAL DELUXE Serie

INNENTRIKOT 100% Baumwolle (kbA)

VORTEILE AUF EINEN BLICK

- + feste Naturmatratze mit bester Innenbelüftung
- + gute Feuchtigkeitsregulierung
- + zentraler Kern aus bester latexierter Kokosfaser
- + gutes Wärme- und Isolationsverhalten
- + punktlastische Anliegephase aus 100% Naturlatex
- + festes aber körperbetontes Liegeverhalten
- + Bauchlage geeignet (Latexhärtegrad medium/fest)
- + gut geeignet für schwere Menschen (Latexhärtegrad fest)

OPTIONALE MILBEX-AUSRÜSTUNG MIT NEEMÖL ZUR NATÜRLICHEN REDUZIERUNG VON HAUSTAUBMILBENBEFALL





DIE MATRATZENTOPPER



Zur Verbesserung des Liegekomforts und des Bettklimas – gerade bei Kaltschaum-, Federkern- oder Gästematratzen – haben wir drei verschiedene Matratzenauflagen entwickelt. Sie optimieren die Körperanpassung und Stützung und sorgen für eine Verbesserung des Liegekomforts. Ebenfalls dienen sie hervorragend zur Steigerung des Komforts in der Klasse der Polsterbetten in Boxspringoptik (VEGA und STELLA). Dort „schließen“ sie bei unterschiedlichen Matratzen optimal die „Besucherritze“.

Für unsere Topper haben wir zwei unterschiedliche Versionen entwickelt. Einmal, das klassische OUTSIDE-Prinzip als Matratzenauflage und einmal unser INSIDE-Prinzip. Hier wird der Topper in eine bestehende Matratze integriert, sodass die Optik einer Einzelmatratze erhalten bleibt.

DAS INSIDE PRINZIP



Bei dem neuen INSIDE Prinzip werden die Topper einfach in Ihre dormiente Matratze integriert. Dadurch erhalten Sie den Komfort eines Toppers mit der geschlossenen Optik einer Einzelmatratze. Seit 2017 sind alle neuen NATURAL CLASSIC Matratzen mit einem INSIDE Topper kompatibel. Der INSIDE Topper wird dann ohne Außenbezug mit einem zusätzlichen Montagereißverschluss geliefert.



Der INSIDE Topper Ihrer Wahl wird einfach auf den Matratzenkern gelegt und dann mittels eines Montagereißverschlusses in die Matratze integriert.

DAS OUTSIDE PRINZIP



Das Prinzip des OUTSIDE Toppers ist einfach: Er wird optisch wie eine Matratzenauflage mit eigenem Außenbezug gefertigt und auf Ihre Matratze zur Komforterhöhung gelegt. Das war's! Optional kann man diesen Topper noch mit Fixierschlaufen versehen, um ein Verrutschen zu vermeiden. Der Vorteil des OUTSIDE Toppers ist, dass man den Topper schnell auch mal wieder abnehmen und als Gästebett benutzen kann, da er wie eine eigenständige Matratze mit Bezug aufgebaut ist.



Die optionalen Fixierschlaufen werden einfach um die Matratzengriffe gelegt und per Klettband fixiert.

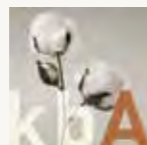

HÖHE KERN ca. 5 cm
3 cm 100% Naturlatex

BEZÜGE Details zu den Bezügen finden Sie auf Seite 34
VARIANTE 5A Strickgewebe, mit 100% Schurwolle (kbT) unterstept
VARIANTE WB1 Strickgewebe, waschbar bis 60°C, mit wählbarem Innenbezug
VARIANTE 1A Satinée, mit 100% Schurwolle (kbT) unterstept

VORTEILE AUF EINEN BLICK
+ weiches, stützendes Liegegefühl
+ zur Komfortverbesserung

TOPPER KOMFORT



Querschnitt durch den TOPPER KOMFORT



HÖHE FÜLLUNG ca. 6 cm
100% Naturlatexstäbchen, in gekammertem Innenbezug
INNENBEZUG 100% Baumwollinlet
AUSSENBEZUG **VARIANTE WB1** 100% Baumwolle (kbA), waschbar bis 60°C

VORTEILE AUF EINEN BLICK
+ weiches, eingebettetes und somit superflauschiges Liegegefühl
+ zur Komfortverbesserung

TOPPER SENSIBLE



HÖHE FÜLLUNG ca. 6 cm
Naturlatexstäbchen | Zirbenholzspäne (ca. 75 : 25) in gekammertem Innenbezug
INNENBEZUG 100% Baumwollinlet
AUSSENBEZUG **VARIANTE WB1** 100% Baumwolle (kbA), waschbar bis 60°C

VORTEILE AUF EINEN BLICK
+ weiches, eingebettetes und somit komfortables Liegegefühl
+ angenehm wohlthuender Duft der Zirbe
+ Zirbe wird als entspannend wahrgenommen

TOPPER SENSIBLE ZIRBE



dormiente.

SYSTEM 7®



SYSTEM 7®
DAS PATENTIERTE SCHLAFSYSTEM



PATENTIERT GUT

EGAL IN WELCHER POSITION – AUF SYSTEM 7® LIEGEN SIE RICHTIG
PUNKTELASTISCH ÜBER DIE VOLLE LÄNGE UND BREITE



SYSTEM 7® Unterlemente:
Naturlatex mit Trägerleisten. Für eine noch
feinere Abstimmung lassen sich die Leisten
in den Unterlementen einzeln entnehmen.

DAS PATENTIERTE SCHLAFSYSTEM
SYSTEM 7®
 FEINSTE KÖRPERANPASSUNG

PUNKTELASTISCH ÜBER DIE VOLLE LÄNGE UND BREITE IHRES BETTES

Unter Berücksichtigung der natürlichen Form der menschlichen Wirbelsäule unterscheidet man zwei hauptsächliche Varianten des Liegeverhaltens: Die Seitenlage und die Rückenlage sowie die davon grundsätzlich verschiedene Bauchlage. Das SYSTEM 7® lässt sich schnell mit wenigen Handgriffen an diese Lagen anpassen.



DIE SEITENLAGE



medium weich fest weich fest fest medium

DIE RÜCKENLAGE



medium weich fest weich fest fest medium

DIE BAUCLAGE



weich medium fest fest fest weich medium

SYSTEM 7®
OBERMATRATZE NOVA
 BESONDERS SENSIBLE ANPASSUNG

ATTRAKTIVER
 PREISVORTEIL

Damit sich SYSTEM 7® extrem gut anpasst, wird die Obermatratze durch eine besondere Schnitttechnik mit einer „aufgelösten Oberfläche“ versehen. So wird der an sich schon sehr punktelastische Naturlatex noch anpassungsfähiger. Dies zeigt sich besonders im Zusammenspiel mit den Unterelementen und wird so zum SYSTEM 7®.



Abbildung: Bezug Strickgewebe mit Schurwolle unterstept

HÖHE ca. 14 cm
KERN ca. 12 cm 100% Naturlatex Flexicuts*
BEZUG **3A Strickgewebe** 100% Baumwolle (kbA), naturfarben, unterstept mit 100% Schurwolle (kbT) ca. 500g/m²
 oder **WBI** mit wählbarem verstepptem Innenbezug (siehe Seite 21)
INNENBEZUG Trikohülle aus 100% Baumwolle

VORTEILE AUF EINEN BLICK

- + randloses Liegen
- + sehr bequemes, komfortables und gesundes Liegeverhalten
- + leichtes Handling
- + Schonung druckempfindlicher Körperpartien
- + perfektes Einsinkgefühl
- + für alle Schlafpositionen und Schlaftypen geeignet
- + besonders gut geeignet bei Problemen im Schulter- oder Hüftbereich

* Flexicuts: Optimale Ressourcennutzung durch Verwendung mehrerer Lagen Naturlatex, die mit 100% Naturlatex neu verbunden werden.

SYSTEM 7®
UNTERELEMENTE
 ORTHOPÄDISCHE BASIS, INDIVIDUELLE ANPASSUNG



Für eine noch feinere Abstimmung lassen sich die Leisten in den Unterelementen einzeln entnehmen



HÖHE ca. 9 cm
KERN ca. 7,5 cm 100% Naturlatex
HÄRTEGRADE standardmäßig 2 x weich, 2 x medium, 3 x fest die Latexhärtegrade sind deutlich sichtbar in den Stoff eingewebt
BEZUG Strickgewebe 60% Baumwolle (kbA), 28% Lyocell (Tencel®), 12% Baumwolle (Farbgarn), ca. 320g/m², an der Unterseite Einstecklaschen aus 100% Baumwolle (kbA) ca. 230g/m²
TRÄGERLEISTEN je Unterelement vier massive Trägerleisten aus unbehandeltem Buchenholz. Durch das Entfernen einzelner Leisten kann das SYSTEM 7® noch anpassungsfähiger eingestellt werden (z.B. bei empfindlicher Schulter).

VORTEILE AUF EINEN BLICK

- + für alle Schlafpositionen und Schlaftypen geeignet
- + randloses Liegen, keine „Besucherritze“
- + leichtes Handling
- + sehr komfortables und gesundes Liegeverhalten
- + perfektes Einsinkgefühl
- + Schonung druckempfindlicher Körperpartien
- + besonders gut geeignet bei Problemen im Schulter- oder Hüftbereich
- + individuell anpassbar

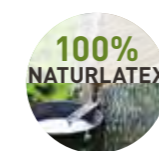

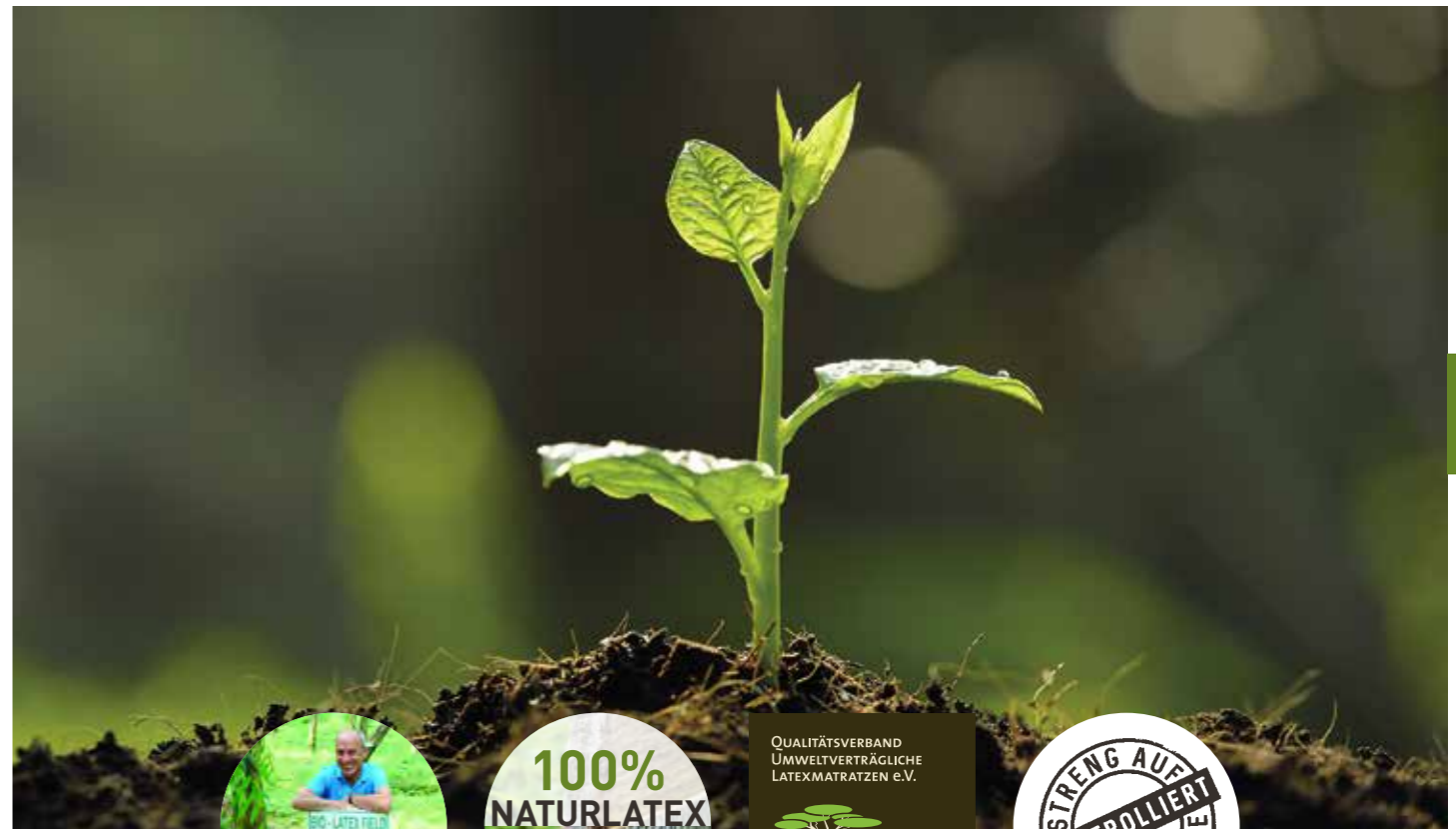

FÜR DEN GESUNDEN START

NATURAL KIDS



Abbildung zeigt FREDERIC

FÜR UNSERE BABYMATRATZEN VERWENDEN WIR AUSSCHLIESSLICH GOLS ZERTIFIZIERTEN NATURLATEX.

GOLS Der Global Organic Latex Standard ist der erste und derzeit umfassendste internationale Standard für nachhaltig produzierten Naturlatex. Alle Verarbeitungsschritte vom Anbau bis zur Verarbeitung unterliegen strengen Umwelt- und Sozialkriterien.

DIE RICHTIGE NATURMATRATZE FÜR GESUNDES WACHSTUM

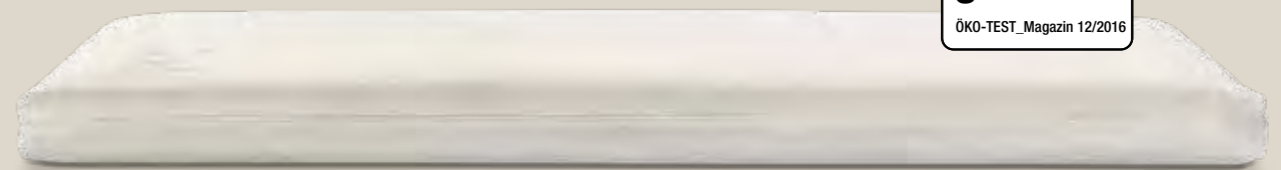
Gerade für Kinder ist ein erholsamer, gesunder Schlaf besonders wichtig. Ihr Organismus ist empfindlich, sie reagieren sensibel auf äußere Einflüsse, die Knochen sind noch weich, die Wirbelsäule noch verformbar und das Immunsystem in der Bildung. Ausreichender Schlaf ist eine der Grundvoraussetzungen für die gesunde Entwicklung des Kindes.

Ideal ist eine relativ feste, dabei elastische und die Wirbelsäule unterstützende Matratze aus naturbelassenen Materialien. Diese Eigenschaften bieten Naturlatex und latexierte Kokosfaser. Als Auflagenmaterial eignet sich eine dicke Schicht kbT-Schurwolle. Sie klimatisiert, das heißt, sie hat eine ausgezeichnete Wärmerückbildung und schützt gleichzeitig vor Überhitzung. Zudem nimmt sie besonders gut die vom Körper verdunstete Feuchtigkeit auf. So ausgestattet bietet die Naturmatratze eine kuschelige, warme Oberfläche, die Geborgenheit und Entspannung vermittelt. Und: Als selbstreinigendes Naturprodukt verträgt Schurwolle auch mal Verschmutzungen.



KAPOK-BAUMWOLL-KINDERDECKE NATURAL BREEZE



FÜLLUNG AUS REINEN PFLANZENFASERN
BESONDERS PFLEGELEICHT
UND ALLERGIKER GEEIGNET

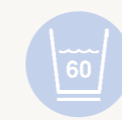

waschbar bis 60°C, mit Knöpfen, somit mit anderen Decken kombinierbar

GRÖßE ca. 100 x 135 cm
BEZUG beidseitig edler Satin aus 100% Baumwolle (kbA)
FÜLLUNG 70% Kapok, 30% Baumwolle

SEASON DECKE ca. 200g Füllung
ALL SEASON DECKE ca. 600g Füllung

TENCEL®-KINDERDECKE INDIAN SUMMER



FÜLLUNG AUS TENCEL® (CELLULOSE)
BESONDERS PFLEGELEICHT
UND ALLERGIKER GEEIGNET



waschbar bis 60°C, mit Knöpfen, somit mit anderen Decken kombinierbar

GRÖßE ca. 100 x 135 cm
BEZUG beidseitig edler Satin aus 100% Baumwolle (kbA)
FÜLLUNG Lyocell (Tencel®) = 100% Cellulose

ALL SEASON DECKE ca. 600g Füllung

NATURAL KIDS FREDERIC KUSCHELIG GUT GESTÜTZT



100% Naturlatexkern

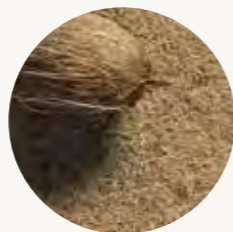

latexierte Kokosfaser



MIT VERSTEPPTEM INNENBEZUG

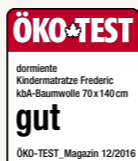

Getestet wurde FREDERIC in der Größe 70 x 140 cm Abdeckung 100% Baumwolle (kbA)

VORTEILE AUF EINEN BLICK

- + mittelfeste Naturmatratze für Babys und Kleinkinder
- + Matratze mit Schlaf- und Spielseite
- + die 100% Naturlatexseite ist etwas weicher, die latexierte Kokosseite etwas fester
- + gute Innenbelüftung
- + waschbarer Außenbezug (60°C) aus stabilem Drell 100% Baumwolle (kbA)
- + versteppter Innenbezug
- + gute Klimaregulation durch 100% Schurwolle (kbT), wahlweise Baumwolle (kbA)
- + besonders geeignet für normalgewichtige und schwerere Babys und Kleinkinder
- + Empfehlung: In den ersten 6 Lebensmonaten die Kokosseite oben verwenden

GRÖßEN 60 x 120 cm | 70 x 140 cm | 70 x 160 cm
HÖHE ca. 8 cm
KERN ca. 5 cm Sandwichkern aus Naturlatex und latexiertem Kokosfasergewebe

VERSTEPPTER INNENBEZUG Schurwolle (kbT) oder Baumwolle (kbA)
AUßENBEZUG 100% Baumwolle (kbA), waschbar bis 60°C

KAPOK-BAUMWOLL-UNTERBETT NATURAL BREEZE



FÜLLUNG AUS REINEN PFLANZENFASERN
BESONDERS PFLEGELEICHT
UND ALLERGIKER GEEIGNET



waschbar bis 60°C
BEZUG einseitig edler Satin, 100% Baumwolle (kbA), Gummizüge an den Ecken
INNENSEITE 100% Baumwolle (kbA)
FÜLLUNG zur schnellen Ableitung aufgenommener Feuchtigkeit
70% Kapok, 30% Baumwolle

GRÖßEN ca. 60 x 120cm (ca. 400g Füllung)
ca. 70 x 140cm (ca. 550g Füllung)
ca. 70 x 160cm (ca. 630g Füllung)

MOLTONAUFLAGE NATURAL PROTECT



100% Baumwolle (kbA), Gummibänder an den Ecken, waschbar bis 95°C
GRÖßE ca. 70 x 140cm
Sondermaße auf Anfrage (mehr auf Seite 91)



Weitere Informationen zu unseren Naturdecken und Unterbetten finden Sie auf den Seiten 78 bis 89.



DIE BASIS

BAUMWOLL-FUTON



BEZUG Drell, 100% Baumwolle (kBA)
KERN 4 Lagen reine Baumwolle (kBA) à ca. 1.000 g/m²

SCHURWOLL-FUTON



BEZUG Drell, 100% Baumwolle (kBA)
KERN 4 Lagen Schurwolle (kBT) à ca. 500 g/m²



DIE ZUTATEN



Hanf	ca. 1.700g/m ²	ca. 1,0 cm
Baumwolle (kBA)	ca. 1.000g/m ²	ca. 1,5 cm
Schurwolle (kBT)	ca. 500g/m ²	ca. 1,0 cm
Kokos	ca. 2.000g/m ²	ca. 1,0 cm
Rosshaar	ca. 1.000g/m ²	ca. 1,0 cm
Latexierte Kokosfaser		ca. 2,5 5,0 cm
Naturlatex		ca. 3,0 4,0 cm 6,0 cm

FUTON À LA CARTE

DIE MANUFAKTUR MACHT ES MÖGLICH. STELLEN SIE SICH IHREN PERSÖNLICHEN FUTON AUS UNSEREN SCHADSTOFFGEPRÜFTEN NATURMATERIALIEN ZUSAMMEN. HANDGESCHICHTET UND GEHEFTET IN ALLEN GRÖßEN UND FORMEN. UND WENN SIE MÖCHTEN, GERNE AUCH IN IHREM LIEBLINGSSTOFF. INDIVIDUELLER GEHT ES NICHT.

EIN MENÜBEISPIEL



BASIS BAUMWOLL-FUTON
+ Schurwolle (kBT)
+ Rosshaar
+ Naturlatex

UND SO STELLEN SIE SICH IHRE FUTONMATRATZE ZUSAMMEN

Als Basis für Ihre Matratze bieten wir wahlweise einen Baumwoll-Futon mit vier Lagen reiner Baumwolle oder einen Schurwoll-Futon mit vier Lagen reiner Schurwolle (kBT) in einem unverstepten Bezugsdrell aus reiner Baumwolle (kBA) an. Nun fügen Sie Ihre "Zutaten" hinzu, z.B. wie abgebildet mit einem Kern aus 100% Naturlatex der Stärke 6 cm, beidseitig mit je einer Lage Rosshaar zur besseren Klimaregulation. Dieser Kern wird dann im Zentrum des Basismodells platziert und man kann, wie im Beispiel gezeigt, noch eine Seite des Futons mit einer Lage reiner Schurwolle (kBT) zur kuscheligen Winterseite ausrüsten – fertig ist Ihr eigener Futon. Auf Wunsch erhalten Sie noch einen waschbaren Bezug als Extra, der auch farbig sein kann.



ALLE UNSERE **KOMFORTABLE MOTORRAHMEN** ERHALTEN SIE MIT

KABELLOSE FERNBEDIENUNG • NOTABSENKUNG • NETZFREISCHALTUNG • FUßHOCHSTELLUNG

- + Motorposition unter den Beinen, nicht im vegetativen Körperbereich
- + verstellbar in ideale Sitz- / Leseposition mit gleichzeitiger Nackenanpassung + ideale Kniepositionierung
- + mit Fußhochstellung zur Förderung des optimalen Venen-Rückflusses

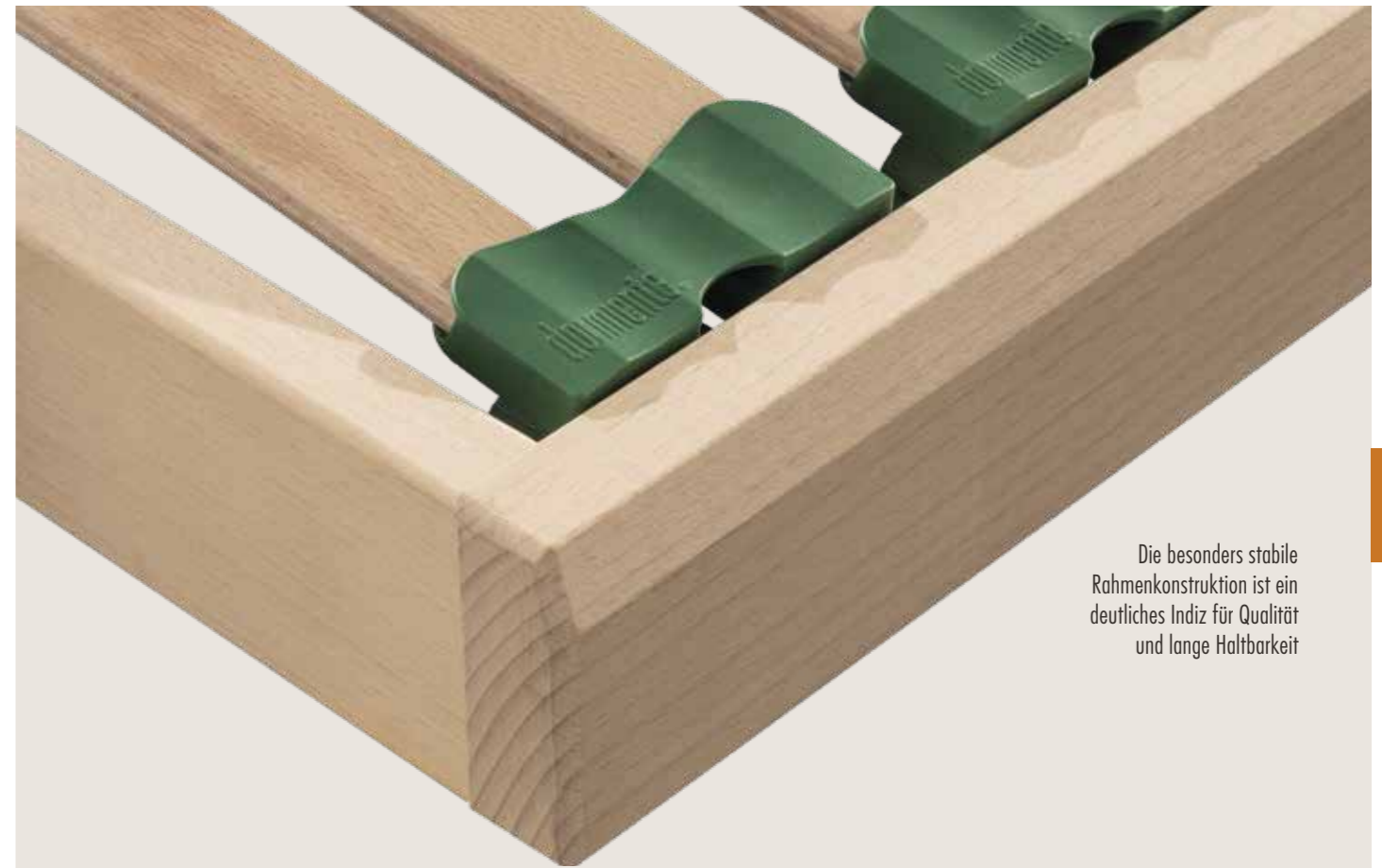
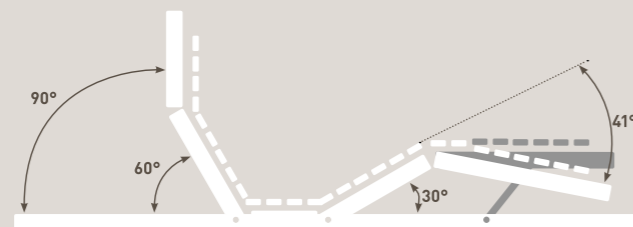

Die besonders stabile Rahmenkonstruktion ist ein deutliches Indiz für Qualität und lange Haltbarkeit

DIE RICHTIGE BASIS

UNTERSTÜTZEN SIE DAS POTENTIAL IHRER NATURLATEX-MATRATZE MIT EINER GENAU ABGESTIMMTEN UNTERFEDERUNG. DAS IST WIE JEDE NACHT SCHWEBEN.



ORTHOPÄDISCH RICHTIG LIEGEN

UNTERFEDERUNG
ROLLROST FLEXIBEL
FEDERND. FLACH. PREISWERT.



KOMPLETT METALLFREI

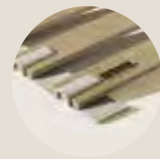

Das eingearbeitete, vorstehende Baumwollgurtband verhindert Knarrgeräusche im Bett.

VORTEILE AUF EINEN BLICK

- + Höhe ca. 1,5cm
- + einfacher, flexibler Federlattenrost
- + 21 Leisten aus Buchenschichtholz
- + 100% Baumwollgurtband verhindert knarrende Geräusche
- + für Betten mit sehr geringer Absenktiefe
- + für alle Betttypen, die Auflageleisten und eine Mittelleiste haben
- + metallfrei

UNTERFEDERUNG
ROLLROST MASSIV
STARR. FLACH. PREISWERT.



KOMPLETT METALLFREI



Das eingearbeitete, vorstehende Baumwollgurtband verhindert Knarrgeräusche im Bett.

VORTEILE AUF EINEN BLICK

- + Höhe ca. 1,5cm
- + einfacher, starrer Lattenrost
- + 23 Leisten aus massivem, unbehandeltem Buchenholz
- + 100% Baumwollgurtband verhindert knarrende Geräusche
- + für Betten mit sehr geringer Absenktiefe
- + für alle Betttypen, die Auflageleisten und eine Mittelleiste haben
- + metallfrei

FEDERHOLZRAHMEN
BASIC S + KF
STABIL UND PREISWERT

Individuelle Härteeinstellung im Lendenwirbelbereich

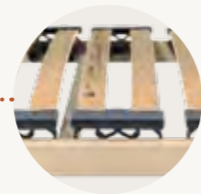
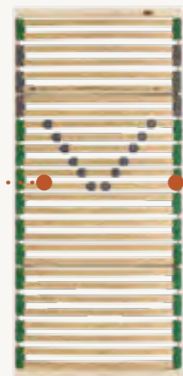
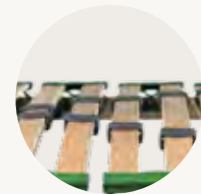

Jedes einzelne Federelement trägt 2 Leisten aus Buchenschichtholz



Abbildung zeigt BASIS S

- HÖHE RAHMEN FEDERUNG**
- ca. 7,5 cm (höchster Punkt)
 - stabiler, massiver, unbehandelter Buchenholzrahmen
 - + 28 Federleisten in 14 Doppelfederelementen
 - + Schulterkomfortzone
 - + individuelle Festigkeitsverstellung im Lendenwirbelbereich
 - + Kopf- und Fußteil verstellbar (nur BASIC KF)
- METALLFREI** nur BASIC S bis 100 cm Breite

- VORTEILE AUF EINEN BLICK**
- + für Betten mit geringer Absenktiefe
 - + für alle Betten mit Auflageleisten, mindestens aber mit 3 Auflagepunkten am Bettrahmen

FEDERHOLZRAHMEN | MOTORRAHMEN
XXL S + M
DER STABILSTE FÜR ALLE, DIE EIN BISSCHEN MEHR WIEGEN



Abbildung zeigt den Federholzrahmen XXL in der Motorvariante

Individuelle Härteeinstellung in einem besonders großen Bereich (ca. 60 cm)

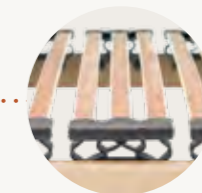
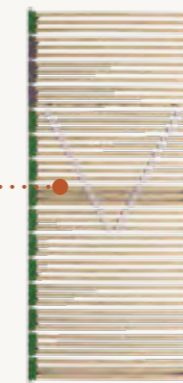
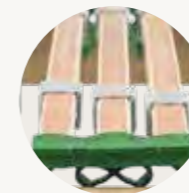

3 Federleisten pro Element sorgen für eine sehr feine Körperanpassung. Das Element selbst ermöglicht durch seinen hohen Hub spürbare Verbesserungen des Liegekomforts.

FEDERHOLZRAHMEN
XXL S



- HÖHE RAHMEN FEDERUNG**
- ca. 9,5 cm (höchster Punkt)
 - äußerst stabiler, massiver, unbehandelter Buchenholzrahmen
 - + 45 Federleisten (12 mm stark) in 15 Dreifach-Federelementen
 - + Schulterkomfortzone
 - + individuelle Festigkeitsverstellung im Lendenwirbelbereich

- VORTEILE AUF EINEN BLICK**
- + getestet bis 180 kg
 - + für alle Betten mit Auflageleisten, mind. aber mit 3 Auflagepunkten am Bettrahmen

MOTORRAHMEN
XXL MOTOR



neu
mit Fußhochstellung

- HÖHE RAHMEN FEDERUNG**
- ca. 12 cm (höchster Punkt)
 - äußerst stabiler, massiver, unbehandelter Buchenholzrahmen
 - + 45 Federleisten (12 mm stark) in 15 Dreifach-Federelementen
 - + Schulterkomfortzone
 - + individuelle Festigkeitsverstellung im Lendenwirbelbereich
 - + mit Fußhochstellung zur Förderung des optimalen Venen-Rückflusses

- VORTEILE AUF EINEN BLICK**
- + getestet bis 150 kg
 - + für alle Betten mit Auflageleisten, mind. aber mit 3 Auflagepunkten am Bettrahmen
 - + Motorposition unter den Beinen, nicht im vegetativen Körperbereich
 - + verstellbar in ideale Sitz- Lese-Position mit gleichzeitiger Nackenanpassung

HEBERAHMEN
LIFTKOMFORT + LIFTKOMFORT PREMIUM
 ERHEBENDE ERLEICHTERUNG IM ALLTAG

neu

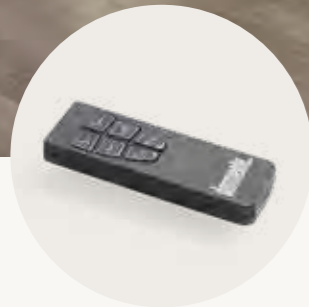

In jedem Alter gut aus dem Bett und wieder hereinkommen – die lieb gewonnene Schlafstätte in jeder Lebenslage behalten und selbständig bleiben.

BESONDERS GEEIGNET FÜR

- + komfortables Ein- und Aussteigen
- + Gewicht bis ca. 150 kg
- + Betten mit mindestens 27 cm Bodenfreiheit
- + für Matratzengrößen 80 | 90 | 100 x 200 cm
- + für alle Betten mit durchgehend stabilen Auflageleisten

**DIE
 BESONDEREN
 QUALITÄTEN**

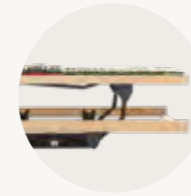

Für einen komfortablen Ein- und Ausstieg lässt sich der Heberahmen bis zu 37 cm stufenlos in der Höhe verstellen

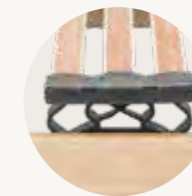

45 stabile Federleisten in 15 Dreifach-Elementen

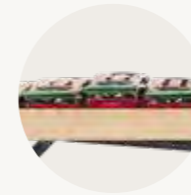

3 Sektionen des Lendenwirbelbereichs 5-fach verstellbar

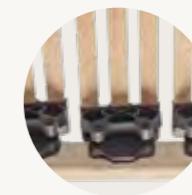

Die Schulterkomfortzone sorgt für eine druckentlastete Schulter

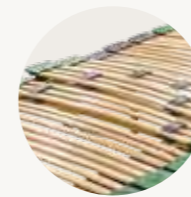

Individuelle Härtezoneneinstellung im Lendenwirbelbereich

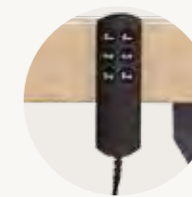

Komfortabel auch in der Bedienung durch die Fernbedienung

HEBERAHMEN
LIFTKOMFORT



- HÖHE** ca. 12,5 cm (höchster Punkt)
RAHMEN stabiler, massiver, unbehandelter Buchenholzrahmen
FEDERUNG + 45 Federleisten in 15 Dreifach-Federelementen
 + Schulterkomfortzone
 + individuelle Härtezoneneinstellung im Lendenwirbelbereich

- VORTEILE AUF EINEN BLICK**
- + Höhenverstellung bis ca. 37 cm
 - + einfache Montage
 - + Netzfreeschaltung und Notabsenkung

HEBERAHMEN
LIFTKOMFORT PREMIUM



- HÖHE** ca. 12,5 cm (höchster Punkt)
RAHMEN stabiler, massiver, unbehandelter Buchenholzrahmen
FEDERUNG + 45 Federleisten in 15 Dreifach-Federelementen
 + Schulterkomfortzone
 + individuelle Härtezoneneinstellung im Lendenwirbelbereich
 + mit Fußhochstellung zur Förderung des optimalen Venen-Rückflusses

- VORTEILE AUF EINEN BLICK**
- + Höhenverstellung bis ca. 37 cm
 - + einfache Montage
 - + Netzfreeschaltung und Notabsenkung
 - + elektrische stufenlose Verstellung von Kopf- und Fußteil

FEDERHOLZRAHMEN | MOTORRAHMEN
LORDOSIS S | KF | M
 GUTE KÖRPERANPASSUNG BESONDERS IM LENDENWIRBELBEREICH



Abbildung zeigt den Federholzrahmen LORDOSIS KF

DIE BESONDEREN QUALITÄTEN

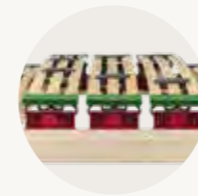

5-fache Höhenverstellung zur individuellen Anpassung an eine besonders ausgeprägte Lordose.

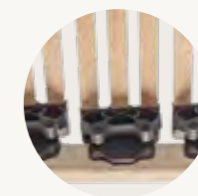

KOMFORTABLE SCHULTERABSENKUNG
 Die drei Federelemente sorgen für eine druckentlastete Schulter.

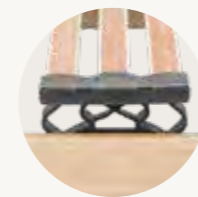

3 Federleisten pro Element sorgen für eine sehr feine Körperanpassung. Das Element selbst ermöglicht durch seinen hohen Hub spürbare Verbesserungen des Liegekomforts.

FEDERHOLZRAHMEN
LORDOSIS S | KF



Abbildung zeigt LORDOSIS S

HÖHE RAHMEN FEDERUNG

- ca. 10,5 cm (höchster Punkt)
- stabiler, massiver, unbehandelter Buchenholzrahmen
- + 45 Federleisten aus Buchenschichtholz in 15 Dreifach-Federelementen
- + 3 Sektionen des Lendenwirbelbereichs 5-fach verstellbar
- + individuelle Härtezoneneinstellung im Lendenwirbelbereich
- + Schulterkomfortzone
- + mechanische Kopf- und Fußverstellung (nur LORDOSIS KF)

BESONDERS GEEIGNET FÜR

- + alle, die eine gute Körperanpassung an Schulter und Hüfte brauchen
- + Menschen mit ausgeprägter Lordose im Lendenwirbelbereich
- + Menschen mit ausgeprägtem Hüftbereich mit oder ohne Problemen in dieser Zone

MOTORRAHMEN
LORDOSIS MOTOR



Abbildung zeigt LORDOSIS MOTOR

HÖHE RAHMEN FEDERUNG

- ca. 12 cm (höchster Punkt)
- stabiler, massiver, unbehandelter Buchenholzrahmen
- + 45 Federleisten aus Buchenschichtholz in 15 Dreifach-Federelementen
- + 3 Sektionen des Lendenwirbelbereichs 5-fach verstellbar
- + individuelle Härtezoneneinstellung im Lendenwirbelbereich
- + Schulterkomfortzone

BESONDERS GEEIGNET FÜR

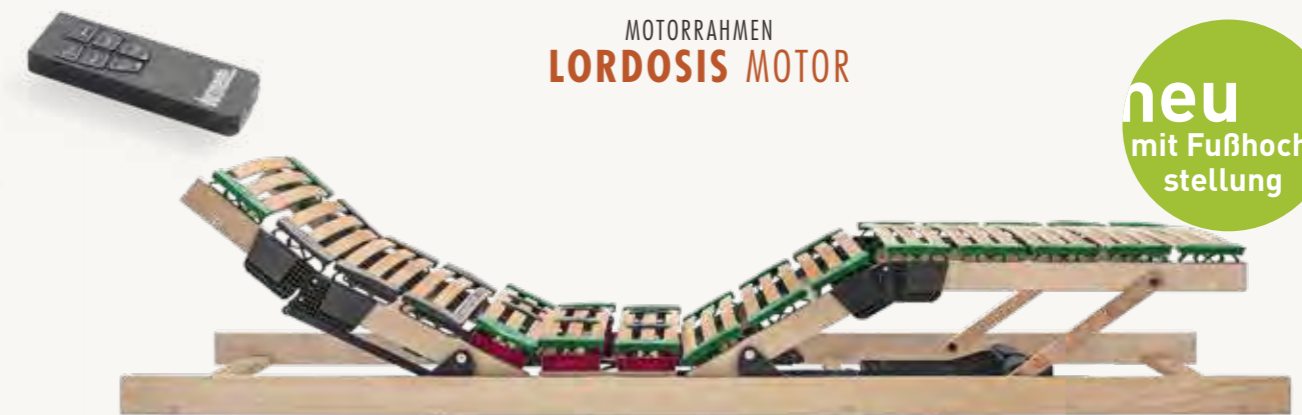
- + alle, die eine gute Körperanpassung an Schulter und Hüfte brauchen
 - + Menschen mit ausgeprägter Lordose im Lendenwirbelbereich
 - + Menschen mit ausgeprägtem Hüftbereich mit oder ohne Problemen in dieser Zone
 - + Menschen, die den Komfort eines Motorrahmens schätzen oder benötigen
- ZUSÄTZLICHE VORTEILE**
- + Motorposition unter den Beinen, nicht im vegetativen Körperbereich
 - + verstellbar in ideale Sitz- Leseposition mit gleichzeitiger Nackenanpassung
 - + mit Fußhochstellung zur Förderung des optimalen Venen-Rückflusses

PATENTIERT

FEDERHOLZRAHMEN | MOTORRAHMEN
PHYSIOFORM S | KF | M
MIT PATENTIERTER FUNKTIONSWEISE FÜR BESONDERS EFFEKTIVE KÖRPERANPASSUNG



Abbildung zeigt den Federholzrahmen PHYSIOFORM KF

DIE BESONDEREN QUALITÄTEN

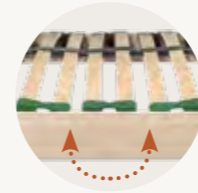

Drehbare, bewegliche Tandemelemente, die sich aufgrund ihrer Beweglichkeit immer der Körperform anpassen, auch wenn man sich im Bett dreht.

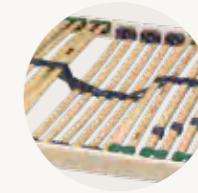

Die Lager der Federholzleisten von PHYSIOFORM lassen sich komplett drehen (360°). Gerade im Schulterbereich ist dieses patentierte System einzigartig. (Abbildung ähnlich)



ALS ERGONOMISCHES PRODUKT EMPFOHLEN
PHYSIOFORM in Verwendung mit den Naturlatex-Matratzen NATURAL CLASSIC ORTHOFORM FEMALE oder MALE

FEDERHOLZRAHMEN
PHYSIOFORM S | KF

KOMFORTABLE SCHULTER-ABSENKUNG BEI VERSION S



Abbildung zeigt PHYSIOFORM S

MOTORRAHMEN
PHYSIOFORM MOTOR

neu mit Fußhochstellung

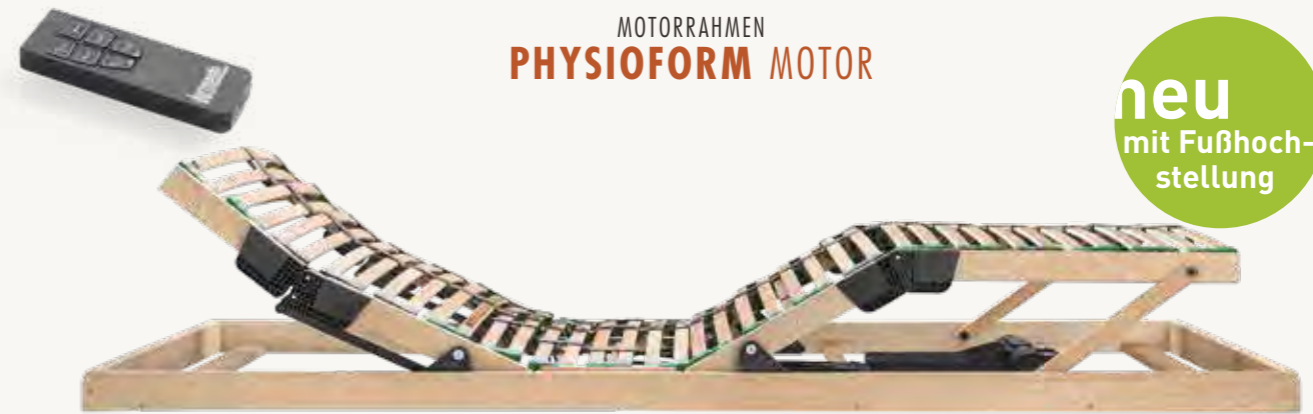

Die Fußhochstellung zur Förderung des optimalen Venen-Rückflusses.

HÖHE RAHMEN FEDERUNG

- ca. 7,5 cm (höchster Punkt)
- stabiler, massiver, unbehandelter Buchenholzrahmen
- + 40 Federleisten in 20 Tandem-Federelementen
- + individuell einstellbar über den gesamten Rahmen
- + individuelle Härtezoneneinstellung im Lendenwirbelbereich
- + bewegliche Lattenelemente zur besseren Körperanpassung
- + metallfrei (nur PHYSIOFORM S bis 100 cm Breite)
- + mechanische Kopf- und Fußverstellung (nur PHYSIOFORM KF)

BESONDERS GEEIGNET FÜR

- + Menschen mit breiter oder empfindlicher Schulter
- + Menschen mit ausgeprägtem Hüftbereich oder empfindlichem Beckenbereich
- + alle Matratzentypen, ganz besonders Matratzen aus 100% Naturlatex

HÖHE RAHMEN FEDERUNG

- ca. 9 cm (höchster Punkt)
- stabiler, massiver, unbehandelter Buchenholzrahmen
- + 40 Federleisten in 20 Tandem-Federelementen
- + individuell einstellbar über den gesamten Rahmen
- + individuelle Härtezoneneinstellung im Lendenwirbelbereich
- + bewegliche Lattenelemente zur Druckverminderung an empfindlichen Stellen

BESONDERS GEEIGNET FÜR

- + alle, die eine besonders gute Körperanpassung wünschen oder benötigen
 - + Menschen mit breiter oder empfindlicher Schulter
 - + Menschen mit ausgeprägtem Hüftbereich oder empfindlichem Beckenbereich
 - + Menschen, die den Komfort eines Motorrahmens schätzen oder benötigen
- ZUSÄTZLICHE VORTEILE**
- + Motorposition unter den Beinen, nicht im vegetativen Körperbereich
 - + verstellbar in ideale Sitz- Leseposition mit gleichzeitiger Nackenanpassung
 - + mit Fußhochstellung zur Förderung des optimalen Venen-Rückflusses

TELLERRAHMEN | MOTORRAHMEN
ERGO NATURA ZIRBE S + M
 FEINE KÖRPERANPASSUNG MIT DEM BESONDEREN ERLEBNIS DES MASSIVEN ZIRBENHOLZES



Abbildung zeigt den Tellerrahmen ERGO NATURA ZIRBE in der Motorvariante

DIE BESONDEREN QUALITÄTEN



Die Teller des ERGO NATURA ZIRBE sind aus unbehandeltem Zirbenholz.

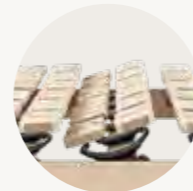

Jede einzelne Tellerreihe ist flexibel gelagert und verstärkt so die elastische, sich anpassende Wirkung der Einzelteller.

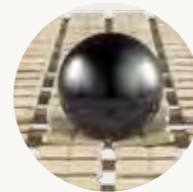

Die freibeweglichen, kleinen Zirbenholteller passen sich selbst komplizierten Formen sehr gut an und sorgen so für eine besonders gute Stützung der Wirbelsäule.

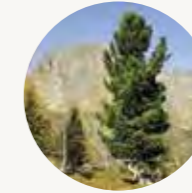

DIE ZIRBE – DIE KÖNIGIN DER ALPEN
 Die Zirbe ist eine edle, sehr robuste Kiefernart. Sie verströmt einen herrlich warmen, harzigen und beruhigenden Duft. Mit ihren vielen positiven Eigenschaften bringt sie eine angenehme, wohltuende und entspannende Atmosphäre mit.

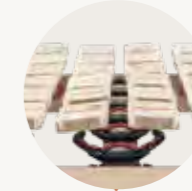

Mittels einer Feststellklammer (rot) lässt sich jedes einzelne Federelement fester einstellen, falls dies in einzelnen Bereichen notwendig sein sollte.

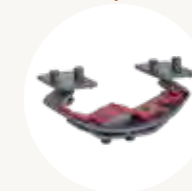

Zusätzlich gleicht sich die Schulterzonenabsenkung der Form ihrer Schulterzone über die gesamte Tellerreihe an. Nur in der Variante S erhältlich.



TELLERRAHMEN
ERGO NATURA ZIRBE S

KOMFORTABLE SCHULTER-ABSENKUNG BEI VERSION S



Abbildung zeigt ERGO NATURA ZIRBE S

HÖHE RAHMEN FEDERUNG

- ca. 10,5 cm (höchster Punkt)
- stabiler, massiver, unbehandelter Buchenholzrahmen
- + je zwei 13 mm starke Zirbenholteller auf einem Federelement
- + Teller 3D gelagert
- + 144 Zirbenholteller pro Rahmen (90 x 200 cm)
- + ergonomische Körperanpassung durch frei bewegliche Zirbenholteller
- + zusätzliche Schulterzonenabsenkung
- + beruhigender Einfluss des Zirbenholzes

BESONDERS GEEIGNET FÜR

- + alle Menschen, die eine feine Körperanpassung benötigen
- + Menschen, die den harzigen, wohligen Duft der Zirbe mögen
- + alle Matratzentypen, besonders 100% Naturlatexmatratzen
- + alle Schlaflagen

TELLERRAHMEN
ERGO NATURA ZIRBE MOTOR

neu mit Fußhochstellung



HÖHE RAHMEN FEDERUNG

- ca. 14 cm (höchster Punkt)
- stabiler, massiver, unbehandelter Buchenholzrahmen
- + je zwei 13 mm starke Zirbenholteller auf einem Federelement
- + 132 einzeln bewegliche Zirbelteller in 22 Reihen (90 x 200 cm)
- + 6 Feststellklammern
- + besonders gute Körperanpassung durch frei bewegliche Zirbenholteller

BESONDERS GEEIGNET FÜR

- + alle Menschen, die eine feine Körperanpassung benötigen
- + Menschen, die den harzigen, wohligen Duft der Zirbe mögen
- + alle Matratzentypen, besonders 100% Naturlatexmatratzen
- + alle Schlaflagen
- + Menschen, die den Komfort eines Motorrahmens schätzen oder benötigen
- ZUSÄTZLICHE VORTEILE**
- + Motorposition unter den Beinen, nicht im vegetativen Körperbereich
- + verstellbar in ideale Sitz- Lese-Position mit gleichzeitiger Nackenanpassung
- + mit Fußhochstellung zur Förderung des optimalen Venen-Rückflusses

SCHLAFSYSTEM | SCHLAFSYSTEM IM MOTORRAHMEN
SYSTEM 7®
 VOLLE PUNKTELASTIZITÄT ÜBER DIE GESAMTE BREITE UND LÄNGE DES BETTES



Abbildung zeigt SYSTEM 7®
in der Motorvariante

**DIE
BESONDEREN
QUALITÄTEN**



Für eine noch feinere Abstimmung lassen sich die Leisten in den Unterelementen einzeln entnehmen



ELEKTROBIOLOGISCHE
NEUTRALITÄT

UNTERFEDERUNG

Alle 7 Elemente lassen sich in beliebiger Reihenfolge anordnen



Empfohlene Anordnung
für die Bauchlage

Empfohlene Anordnung
für die Seiten- oder Rückenlage

UNTERFEDERUNG MIT MOTOR

Die 5 mittleren Elemente lassen sich je nach Schlaflage beliebig anordnen



PATENTIERT

UNTERFEDERUNG
SYSTEM 7®



- HÖHE BEZUG** ca. 9,0 cm
Strickgewebe 60% Baumwolle (kbA), 28% Lyocell (Tencel®), 12% Baumwolle (Farbgarn), ca. 320g/m², an der Unterseite Einstecklaschen aus 100% Baumwolle (kbA) ca. 230g/m²
- HOLZLEISTEN POLSTER** 1,5 cm starke Buche massiv, unbehandelt, fein geschliffen
100% Naturlatex 7,5 cm Höhe, je 3 Elemente mit Latexhärtegrad fest, 2 medium und 2 weich

- BESONDERS GEEIGNET FÜR**
- + die Unterfederung von Naturlatexmatratzen, um deren körperbetonende Wirkung noch zu verstärken
 - + Menschen, die eine hohe Punktelastizität über die gesamte Bettbreite wünschen, z.B. genau in der Mitte ihres Bettes
 - + druckempfindliche Menschen, mit Problemen im Schulter- und Hüftbereich
 - + Menschen, deren Körperform sich verändert z.B. in der Schwangerschaft, da jederzeit anpassbar

UNTERFEDERUNG IM MOTORRAHMEN
SYSTEM 7®



neu
mit Fußhoch-
stellung

- HÖHE BEZUG** ca. 17 cm
Strickgewebe 60% Baumwolle (kbA), 28% Lyocell (Tencel®), 12% Baumwolle (Farbgarn), ca. 320g/m², an der Unterseite Einstecklaschen aus 100% Baumwolle (kbA) ca. 230g/m²
- HOLZLEISTEN POLSTER** 1,5 cm starke Buche massiv, unbehandelt, fein geschliffen
100% Naturlatex 7,5 cm Höhe, je 3 Elemente mit Latexhärtegrad fest, 2 medium und 2 weich

- BESONDERS GEEIGNET FÜR**
- + die Unterfederung von Naturlatexmatratzen, um deren körperbetonende Wirkung noch zu verstärken
 - + Menschen, die eine hohe Punktelastizität über die gesamte Bettbreite wünschen, z.B. genau in der Mitte ihres Bettes
 - + druckempfindliche Menschen, mit Problemen im Schulter- und Hüftbereich
 - + Menschen, deren Körperform sich verändert, z.B. in der Schwangerschaft
 - + Menschen, die den Komfort eines Motorrahmens schätzen oder benötigen
 - + mit Fußhochstellung zur Förderung des optimalen Venen-Rückflusses



REINE KOPFSACHE

DIE RICHTIGE STÜTZUNG VON KOPF- UND HALSWIRBELSÄULE IST ELEMENTAR FÜR IHR WOHLBEFINDEN. UNSERE KOPFKISSEN REGELN DAS AUF GESUNDE WEISE! LASSEN SIE ES SICH GUT GEHEN.



ÖKO-TEST
dormiente
Flexopillo Med, 80x40 cm
sehr gut
ÖKO-TEST_Magazin 09/2017

Abbildung zeigt
FLEXOPILLO MED



FÜLLKISSEN

DIE INDIVIDUELLE KISSENANPASSUNG

Die Kissenfüllung lässt sich leicht entnehmen und so exakt an Ihre Bedürfnisse anpassen. So erhalten Sie das Kopfkissen, das perfekt zu Ihnen passt.

AUßENBEZUG 100% Baumwolle (kbA), elastischer Strickbezug aus hochgereinigter Baumwolle zur Vermeidung von Allergien durch Schimmelpilzbefall, waschbar bis 60°C.

INNENBEZUG 100% Baumwolle (kbA)



Abbildung zeigt FLEXOPILLO MED



FORMKISSEN

MIT ORTHOPÄDISCHEN FORMKERNEN AUS 100% NATURLATEX

Die orthopädischen Nackenstützkissen haben einen unschlagbaren Vorteil: Sie sind extrem punktelastisch und können sich so der Form der Halswirbelsäule genauestens anpassen. Verschiedene Formkerne – einige auch mit Mehrfachnutzen – gemacht für verschiedenste Körperformen und unterschiedliche Schlafpositionen.

AUßENBEZUG 100% Baumwolle (kbA), elastischer Strickbezug aus hochgereinigter Baumwolle zur Vermeidung von Allergien durch Schimmelpilzbefall, waschbar bis 60°C. **INNENBEZUG** 100% Baumwolle (kbA)

Alle Formkissen sind für Hausstaubmilben-**ALLERGIKER GEEIGNET** und komplett waschbar.



Abbildung zeigt ERGOPILLO MED



WELCHES KISSEN FÜR WELCHE SCHLAFPOSITION?

Die richtige Wahl Ihres Kopfkissens ist eine entscheidende Größe für gesunden Schlaf und wird sehr häufig unterschätzt. Neben den orthopädischen Gesichtspunkten der richtigen Halswirbelsäulenstellung kommen noch Faktoren wie Kuschelgefühl oder Klimaregulation hinzu. Orthopädisch betrachtet, sollte ein Kopfkissen den Kopf aufnehmen und in möglichst natürlicher Form die Halswirbelsäule abbilden. Da der Nackenbereich allerdings ein recht kleiner, begrenzter

Bereich ist, ist die gute Lagerung des Kopfes oft schwierig und persönliche Vorlieben häufig kontraproduktiv (z.B. mein Kopf soll hoch liegen). Dann gilt es noch Ihre tatsächlich vorherrschende Schlaflage zu ermitteln. Morgendliche Verspannungen im Nacken- und Schulterbereich können ein Indiz für die falsche Kopflagerung sein, verursacht durch ein falsches Kopfkissen.



BAUCLAGE

In der Bauchlage sollte Ihr Kissen nicht dick sondern eher dünn sein, damit Sie Ihre Halswirbelsäule nicht überstrecken und so den Bandscheiben das Leben schwer machen.



SEITENLAGE

In der Seitenlage muss die Strecke zwischen aufliegendem Kopf und Schulter vom Kissen überbrückt werden, um auch hier nicht zu überstrecken.



RÜCKENLAGE

In der Rückenlage ist meistens wiederum ein eher flacheres Kissen aus orthopädischer Sicht ratsam.

IDEALMAß FÜR KISSEN

dormiente bietet ausschließlich die schmalen Kissenmaße von 40 x 60 cm und 40 x 80 cm an, die auch von vielen Orthopäden und Physiotherapeuten empfohlen werden. Damit Ihre Schulter optimal von der Matratze aufgenommen werden kann, sollte nur Ihr Kopf und Ihr Nacken auf dem Kissen liegen - und nicht der halbe Oberkörper - wie es bei Kissenmaßen von zum Beispiel 80 x 80 cm der Fall sein kann.

BEHALTEN SIE EINEN KÜHLEN KOPF

Achten Sie darauf, dass auch im Kopf-Halsbereich eine gute Klimaregulation stattfinden kann. Gerade in diesem Bereich schwitzt man sehr schnell. Daher sollten nur Materialien zum Einsatz kommen, die auch Wasser in gasförmiger Phase aufnehmen und abgeben können und auf denen man nicht schwitzt. Hierfür sind natürliche Materialien wie reine Baumwolle und reine Schurwolle besonders geeignet. Synthetische Materialien leisten das nicht.

SCHNELL SAUBER

Ein kurzer Satz zur Hygiene: unser zusätzlicher, waschbare Extrabezug aus hochgereinigter reiner Baumwolle ist besonders für Allergiker/innen geeignet. Allerdings wird ein Kopfkissen in der Regel extrem stark belastet und sollte daher auch aus hygienischen Gründen nach 1-2 Jahren Nutzungsdauer durch ein Neues ersetzt werden.



FÜLLKISSEN

ISOPILLO MED

GEDÄMPFTE ELASTIZITÄT UND GUTE KLIMAREGULATION

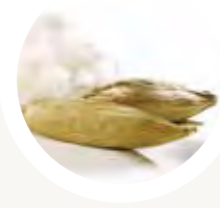

AUS REINEN NATURMATERIALIEN



GRÖÖE FÜR BEZÜGE

ca. 40 x 60 cm oder 40 x 80 cm

FÜLLUNG Kapokfaser | Naturlatexgemisch ca. 30:70

FÜLLMENGE ca. 1.000 g

HÖHE ca. 14 cm

VORTEILE AUF EINEN BLICK

- + gedämpfte Elastizität für gute Muskelentspannung
- + gut im Sommer (Kühlung) und Winter (Wärme) durch Isolation der pflanzlichen Hohlfaser Kapok
- + besonders gut geeignet für Allergiker

AUS REINEN NATURMATERIALIEN

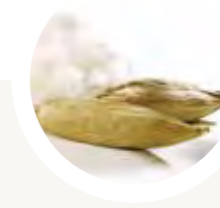

FÜLLKISSEN

KAPOKPILLO MED

PLASTISCHES NACKENSTÜTZKISSEN
AUS REINER PFLANZENFASER

GRÖÖE FÜR BEZÜGE

ca. 40 x 60 cm oder 40 x 80 cm

FÜLLUNG 100% reine Kapokfasern

FÜLLMENGE ca. 800 g

HÖHE ca. 15 cm

VORTEILE AUF EINEN BLICK

- + gute Klimaregulation, äußerst isolierend
- + entspannende Stützung der Halswirbelsäule durch stabil stützende, nicht elastische Pflanzenfasern
- + rein pflanzliche Füllung
- + äußerst leichtes Kissen durch Hohlfasern



FLEXOPILLO MED

BESTE ANPASSUNG AN JEDE KOPF-HALSPARTIE



GRÖÖE FÜR BEZÜGE

ca. 40 x 60 cm oder 40 x 80 cm

FÜLLUNG 100% Naturlatex als Stäbchen | Flocken geschnitten

FÜLLMENGE ca. 1.600 g

HÖHE ca. 13 cm

VORTEILE AUF EINEN BLICK

- + super elastisch, leichtes Nachfedern sorgt für Muskelentspannung
- + komplett waschbar
- + individuell anpassbar



GRÖÖE FÜR BEZÜGE

ca. 40 x 60 cm oder 40 x 80 cm

FÜLLUNG Zirbenholzflöcken | Naturlatexstäbchen ca. 25:75

FÜLLMENGE ca. 1.650 g

HÖHE ca. 11 cm

VORTEILE AUF EINEN BLICK

- + bringt entspannende und wohltuende Atmosphäre mit
- + harziger, beruhigender Duft
- + durch Naturlatexstäbchen besonders elastisch, leichtes Nachfedern sorgt für Muskelentspannung
- + für Hausstauballergiker geeignet



ZIRBENPILLO MED

MIT DEN POSITIVEN EIGENSCHAFTEN DER ZIRBE



SENSOPILLO MED

ANTIRHEUMATISCH DURCH DIE KRAFT DER REINEN SCHURWOLLE



GRÖÖE FÜR BEZÜGE

ca. 40 x 60 cm oder 40 x 80 cm

FÜLLUNG 100% reine Schurwolle

FÜLLMENGE ca. 700 g

HÖHE ca. 14 cm

VORTEILE AUF EINEN BLICK

- + äußerst isolierend, wohltuend wärmend
- + entspannende, wärmende festere Stützung der Halswirbelsäule durch die reine Schurwolle, nicht elastisch
- + hohe Feuchtigkeitsaufnahme und -abgabe
- + gut für Menschen mit hoher Transpiration
- + selbstreinigende Kraft der Schurwolle



GRÖÖE FÜR BEZÜGE ca. 30 x 50 cm

FÜLLUNG 100% Naturlatex als Stäbchen | Flocken geschnitten

FÜLLMENGE ca. 650 g

VORTEILE AUF EINEN BLICK

- + bequemes und handliches Reisekissen
- + passt durch komprimierbare Füllung und das geringe Gewicht selbst in Ihr Handgepäck
- + super elastisch, leichtes Nachfedern sorgt für Muskelentspannung
- + komplett waschbar





VOR ORT
Regelmäßig überprüfen wir den Anbau und die Arbeitsbedingungen unserer Lieferanten. Hier Dr. Plänker auf der Kautschukplantage unseres Lieferanten auf Sri Lanka.

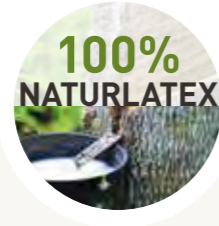

ERGOPILLO MED
VIELSEITIGES ANATOMISCHES FORMKISSEN

GRÖßE FÜR BEZÜGE ca. 40 x 60 cm oder 40 x 80 cm
KERN 100% Naturlatex-Formkern (ca. 9 cm)
+ entnehm. Naturlatex-Platte (ca. 2,5 cm)
HÖHE ca. 9,0 cm | 11,5 cm

- VORTEILE AUF EINEN BLICK**
- + orthopädisches Nackenstützkissen
 - + zwei unterschiedliche Kissenhöhen möglich
 - + eine entnehmbare Naturlatexplatte im Bezug zur individuellen Höhenregulierung
 - + für Seitenschläfer/innen mit breiterem Schultergürtel bei Verwendung der Latexplatte
 - + beidseitig durch unterschiedliche Wellenhöhe nutzbar in Seiten- und Rückenlage

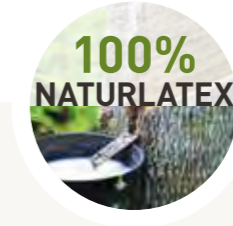

PHYSIOPILLO MED
ANATOMISCHES FORMKISSEN MIT INTEGRIERTER KOPFMULDE

GRÖßE FÜR BEZÜGE ca. 40 x 80 cm
KERN 100% Naturlatex-Formkern
HÖHE ca. max. 10 cm

- VORTEILE AUF EINEN BLICK**
- + orthopädisches Nackenstützkissen
 - + weiches, anpassungsfähiges Kopfkissen
 - + 100% Naturlatexkern mit integrierter Kopfmulde
 - + zwei Stützhöhen durch einfache Drehung des Kissens möglich
 - + bei Halsproblemen gute Stützung, hält den Kopf gut in Position
 - + gut für Seitenlage bei schmalen Schultergürtel
 - + gut geeignet für Bauchlage (niedrige Seite)

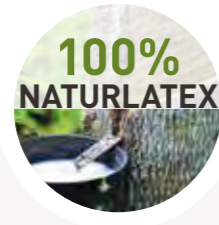

RELAXOPILLO MED
FLACHES, ANATOMISCHES FORMKISSEN

GRÖßE FÜR BEZÜGE ca. 40 x 60 cm oder 40 x 80 cm
KERN 100% Naturlatex-Formkern
HÖHE ca. 6,5 cm | 8,5 cm

- VORTEILE AUF EINEN BLICK**
- + orthopädisches Nackenstützkissen, 2-fach nutzbar
 - + beidseitig durch unterschiedliche Wellenhöhe in Seiten- und Rückenlage nutzbar
 - + gut geeignet für Bauchlage (niedrige Welle)
 - + entspannende Stützung der Halswirbelsäule durch elastischen Naturlatexkern
 - + besonders gut geeignet bei schmalerer Schulter

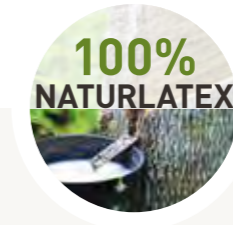

ORTHOPILLO MED
FORMFREIES, ELASTISCHES KOPFKISSEN

GRÖßE FÜR BEZÜGE ca. 40 x 80 cm
KERN 100% Naturlatex
HÖHE ca. 12 cm

- VORTEILE AUF EINEN BLICK**
- + orthopädisches Nackenstützkissen
 - + entspannende Stützung der Halswirbelsäule durch den elastischen Naturlatexkern
 - + „Allround Kissen“ durch statistisch ermittelte Höhe zur Lagerung der Halswirbelsäule
 - + besonders geeignet für Seiten- und Rückenlage
 - + bietet ein weiches Nestgefühl



neu
JETZT NOCH WEICHER UND KUSCHELIGER





**JETZT NOCH
WEICHER UND
KUSCHELIGER**

PURE VORFREUDE

GEMÜTLICHE WÄRME UND GEBORGENHEIT. FEINSTE NATURMATERIALIEN SORGEN
IN DEN DORMIENTE DECKEN FÜR EIN GESUNDES BETTKLIMA.



Die richtige Wahl der Bettdecke ist ein entscheidendes Kriterium für gesunden Schlaf. Das erkennt man schnell daran, dass ca. 70% des Mikroklimas im Bett durch die Bettdecke definiert werden kann. Das Mikroklima wird durch die Aufnahmekapazität des Deckenmaterials von Wasserdampf maßgeblich bestimmt. Die beim Schlafen abgegebene Feuchtigkeit muss von der Um-

gebung aufgenommen werden – und zwar schnell. Das können Naturhaare und Naturfasern viel besser und gesünder als synthetische Materialien wie Polyester- oder Polyamidfasern. Daher finden Sie in unseren Decken keine Polyesterwatte oder ähnliches, sondern reine, schadstoffgeprüfte Naturhaare und -fasern bester Herkunft.

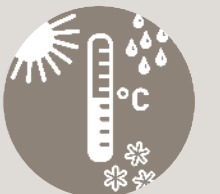

DECKEN-STEPPUNGEN
WARUM UNTERSCHIEDLICHE STEPPUNGEN?

DIE KÖRPERBETONENDE STEPPUNG

KOPFZONE



FUSSZONE

Das asymmetrische sogenannte Mumiensteppbild ist etwas ganz Besonderes: Dadurch, dass es eine Kopf- und Fußzone gibt, passt es sich sehr gut Ihrer Körperform an. Die asymmetrische Längsteppungen links und rechts, hält die Decke dicht und Sie schön warm.

DIE FORMHALTENDE STEPPUNG



Das Karomuster wird dann verwendet, wenn die Decken besonders leichte Pflanzenfasern wie Kapok enthalten. Dieses Muster hält die Faserinhalte beim Waschen besser in Form für eine gleichmäßige Klimaregulation.

UNTERBETTEN-STEPPUNG

Für die Unterbetten gibt es ein weiteres, kleinteiligeres Steppbild, das enorm strapazierfähig und stabil ist.



DAS PERSÖNLICHE WÄRMEEMPFINDEN

Jeder hat ein persönliches Wärmebedürfnis. Das Schema soll helfen, in etwa einschätzen zu können, welche Decke am besten zu Ihnen passt.

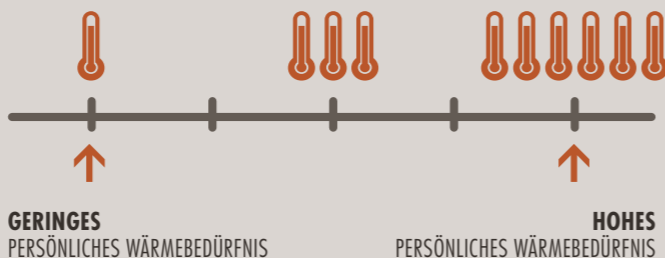

PASSEND GEMACHT. FÜR SIE.

Von der Stange gibt's unsere Bettdecken nicht, sie werden einzeln in Handarbeit angefertigt. Weil wir Ihre persönlichen Wünsche berücksichtigen wollen, gibt es die Decken in 18 verschiedenen – auch internationalen Maßen. Und wenn Sie dann doch noch ein anderes Maß möchten – machen wir das natürlich gern!

18 VERSCHIEDENE DECKENGRÖßEN

100 x 135 cm	155 x 220 cm	200 x 220 cm
135 x 200 cm	155 x 240 cm	200 x 240 cm
135 x 220 cm	160 x 210 cm	220 x 220 cm
140 x 200 cm	160 x 240 cm	225 x 220 cm
140 x 220 cm	200 x 200 cm	240 x 220 cm
155 x 200 cm	200 x 210 cm	260 x 220 cm

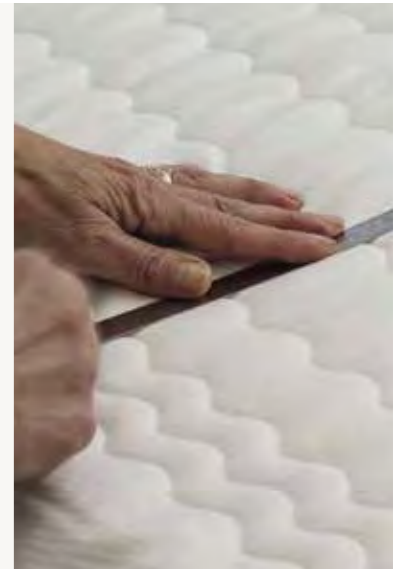

CLEVER KOMBINIERT.
FRÜHJAHR, SOMMER, HERBST UND WINTER –
MIT DORMIENTE-DECKEN FÜR JEDE JAHRESZEIT GERÜSTET!

Damit Sie die optimale Decke für sich und Ihr Wärme-/Kälteempfinden aussuchen können, erhalten Sie unsere Naturhaar- und Naturfaserdecken mit zwei verschiedenen Füllgewichten.

Für sommerliche Temperaturen empfehlen wir unsere dormiente **SEASON** Decken mit einem Füllgewicht von ca. 400g (bei 135 x 200 cm).

Unsere **ALL SEASON** Decken (ca. 1.200g bei 135 x 200 cm) sind die perfekten Übergangslösungen für Frühjahr und Herbst.

Beides kombiniert durch die praktischen Druckknöpfe ergibt eine wohlig warme Winterdecke, die Sie in der kalten Jahreszeit gut wärmt und der Kälte trotzt.

Den Kombinationen sind keine Grenzen gesetzt: Zwei dormiente-Decken nach Wahl zusammenknöpfen und Sie sind perfekt für alle Temperaturen gerüstet.



2 DECKEN
4 JAHRESZEITEN





HANF-DECKE
NATURAL HANF

AUS REINEN PFLANZENFASERN AUCH FÜR ALLERGIKER GEEIGNET

FÜLLUNG
100% Hanf



BEZUG
100% Baumwolle (kbA)



neu



Die feine Naturbettdecke für eine besondere Wohlfühlatmosphäre im Schlafzimmer. Sie erhalten ein ganzjährig perfektes Bettklima durch Hanf, da es sich durch seine Hohlfasern im Sommer erfrischend kühl und im Winter angenehm wärmend anfühlt. Hanf kann enorm viel Feuchtigkeit aufnehmen, sodass keine „Verdunstungskälte“ entsteht. Angenehm weich, leicht und besonders hautfreundlich für angenehmeres Einschlafen und erholsameres Aufwachen. Die Decke NATURAL HANF wird aus rein pflanzlichen Materialien gefertigt. Hanf hat eine hervorragende Öko-Bilanz, gedeiht grundsätzlich ohne Dünger oder Fungizide und wird von Schädlingen gemieden. Daher bestens auch für Tierhaar- und Milbenallergiker geeignet.

KÖRPERBETONENDE STEPPUNG



VORTEILE AUF EINEN BLICK

- + hohe Feuchtigkeitsaufnahme
- + geruchsneutralisierend
- + langlebige, äußerst resistente Naturfaser
- + schädlingsresistent
- + nachhaltig ökologischer Anbau
- + ausgezeichnete Öko-Bilanz
- + kurze Transportwege
- + besonders hautfreundlich

FÜLLMENGEN*

SEASON SOMMERDECKE ca. 400 g | ca. 150 g/m²

ALL SEASON GANZJAHRESDECKE ca. 1.200 g | ca. 440 g/m²



TROCKENREINIGUNG

* Bei der Standardgröße von 135 x 200 cm



HANF

FÜR DIE WOHLFÜHLATMOSPHERE IM SCHLAFZIMMER BEI PERFEKTEM BETTKLIMA. DA LÄSST ES SICH GESUND SCHLAFEN UND DURCHATMEN.



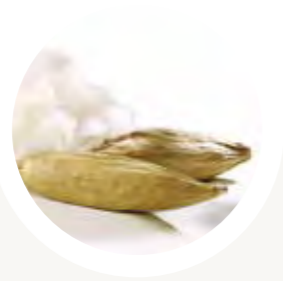

KAPOK-BAUMWOLL-DECKE
NATURAL BREEZE
 AUS REINEN PFLANZENFASERN AUCH FÜR ALLERGIKER GEEIGNET

FÜLLUNG
 70% Kapokfasern
 30% Baumwolle (kbA)



BEZUG
 100% Baumwolle (kbA)



Die Decke NATURAL BREEZE wird aus rein pflanzlichen Materialien gefertigt – aus Kapok- und aus Baumwollfasern. Daher ist sie auch für Allergiker ausgezeichnet geeignet. Kapok ist eine Hohlfaser, die zu 80% aus Luft besteht. Damit ist sie eine der leichtesten Pflanzenfasern überhaupt. Der hohe Lufteinschluss bewirkt eine hervorragende Isolationsfähigkeit. So wirkt Kapok im Sommer kühlend, im Winter die Körperwärme speichernd. Der Kapokbaum wird nicht auf Plantagen angebaut, sondern wächst nur in tropischen Mischwäldern – ein sicheres Indiz für ein spritzmittelfreies Wachstum. NATURAL BREEZE ist bis 60°C waschbar.

FORMHALTENDE STEPPUNG



VORTEILE AUF EINEN BLICK

- + reine Pflanzenfaserfüllung
- + hervorragendes Bettklima
- + gute Feuchtigkeitsaufnahme, atmungsaktiv
- + waschbare Decke
- + gute Isolationsfähigkeit
- + streng auf Schadstoffe kontrolliert
- + äußerst komfortabel

FÜLLMENGEN*

SEASON SOMMERDECKE ca. 400 g | ca. 150 g/m²

ALL SEASON GANZJAHRESDECKE ca. 1.200 g | ca. 440 g/m²

WASCHBAR BIS 60°C, TROCKNERGEEIGNET



* Bei der Standardgröße von 135 x 200 cm

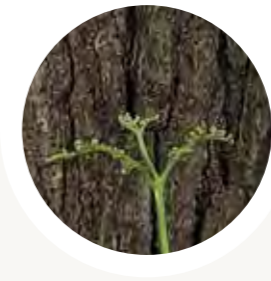

TENCEL®-DECKE
INDIAN SUMMER
 AUS REINEN PFLANZENFASERN AUCH FÜR ALLERGIKER GEEIGNET

FÜLLUNG
 100% Cellulose



BEZUG
 100% Baumwolle (kbA)



INDIAN SUMMER ist eine Decke mit einem Bezug aus 100% Baumwollsatın aus kontrolliert biologischem Anbau mit einer Faserfüllung aus Lyocell (Tencel®). Tencel® ist eine 100% reine Cellulosefaser, die in einem chemisch-physikalischen Verfahren vornehmlich aus Holz gewonnen wird. Diese Faser kann mehr Wasserdampf aufnehmen als Baumwolle und ist synthetischen Fasern wie Polyamid und Polyester deutlich überlegen. Diese Decke eignet sich besonders gut für stark schwitzende Menschen sowie Hausstaubmilben-Allergiker, da sie sehr pflegeleicht und bis 60°C waschbar ist.

KÖRPERBETONENDE STEPPUNG



VORTEILE AUF EINEN BLICK

- + reine Cellulosefaserfüllung - Herstellung aus Holz
- + gutes, trockenes Bettklima
- + gute Feuchtigkeitsaufnahme, atmungsaktiv
- + gute Isolationsfähigkeit
- + waschbare Decke
- + besonders geeignet bei allergischen Reaktionen auf Tierhaare oder Hausstaubmilben
- + streng auf Schadstoffe kontrolliert

FÜLLMENGE*

SEASON SOMMERDECKE ca. 400 g | ca. 150 g/m²

ALL SEASON GANZJAHRESDECKE ca. 1.200 g | ca. 440 g/m²

WASCHBAR BIS 60°C, TROCKNERGEEIGNET



* Bei der Standardgröße von 135 x 200 cm



MERINO-LAMMWOLL-DECKE
LHASA

FÜLLUNG
reine Lammwolle



BEZUG
100% Baumwolle (kbA)



Für unsere Lammwoll-Decke verwenden wir reine Merinoschurwolle. Sie zeichnet sich durch ihre Feinheit und hohe Kräuselung aus. Je feiner das Haar und je stärker die Kräuselung, umso höher ist die Aufnahmefähigkeit für Feuchtigkeit und umso besser ist der Isolationswert. Das Resultat ist eine optimale Klimaregulation. Wir verwenden reine Lammwolle, das heißt, die wertvollen Haare der ersten Schur. Sie sind besonders weich und fein. Das Obermaterial ist feinstes Baumwollsatın (kbA), weich und samtig im Griff, leicht und angenehm an der Haut.

KÖRPERBETONENDE STEPPUNG



VORTEILE AUF EINEN BLICK

- + hochwertige Lammwoll-Decke im attraktiven Preisleistungssegment
- + ausgezeichnetete Klimaregulation
- + kuscheliges und trockenes Bettklima
- + gutes Wärmerückhaltevermögen, Temperatur ausgleichend
- + kuscheliges Volumen- und Liegeverhalten
- + gute Körperanpassung
- + streng auf Schadstoffe kontrolliert
- + strapazierfähig

FÜLLMENGEN*

SEASON SOMMERDECKE ca. 400 g | ca. 150 g/m²

ALL SEASON GANZJAHRESDECKE ca. 1.200 g | ca. 440 g/m²

TROCKENREINIGUNG



* Bei der Standardgröße von 135 x 200 cm



KASCHMIR-DECKE
LADAKH

FÜLLUNG
100% Kaschmirwolle



BEZUG
100% Baumwolle (kbA)



Unsere Decke LADAKH hat eine Füllung aus feinsten, naturfarbener Kaschmirwolle in feinstem Baumwollsatın. Die äußerst feine Wolle wird aus dem Unterhaar der Kaschmirziege gewonnen. Behutsam wird dieses wertvolle Unterhaar zum Vlies verarbeitet. Aufgrund seiner Feinheit bietet dieses Material eine besonders gute Isolation kombiniert mit bester Feuchtigkeitsaufnahme. Die Decke erzeugt ein kaum zu übertreffendes Bettklima, trocken und warm. Diese Decke ist daher gerade gut für Menschen mit einem hohen Wärmebedarf geeignet. Wir bieten diese Decke als ALL SEASON (Ganzjahresdecke) mit einem Füllgewicht von ca. 1.200 g im Standardmaß (135 x 200cm) an.

KÖRPERBETONENDE STEPPUNG



VORTEILE AUF EINEN BLICK

- + feinstes Kaschmirziegenflaumhaar
- + beste Feuchtigkeitsaufnahme und hohe Isolation
- + hervorragendes, warmes, trockenes Bettklima
- + bestes Wärmerückhaltevermögen, Temperatur ausgleichend
- + sehr angenehmes, kuscheliges Volumen- und Liegeverhalten
- + gute Körperanpassung
- + streng auf Schadstoffe kontrolliert

FÜLLMENGE*

SEASON SOMMERDECKE ca. 400 g | ca. 150 g/m²

ALL SEASON GANZJAHRESDECKE ca. 1.200 g | ca. 440 g/m²

TROCKENREINIGUNG

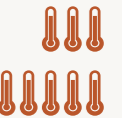

* Bei der Standardgröße von 135 x 200 cm

NATUR-DECKEN

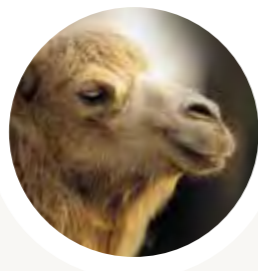

KAMEL-FLAUMHAAR-DECKE LUXOR

FÜLLUNG
feinstes Kamelflaumhaar



BEZUG
100% Baumwolle (kbA)



Feinstes Kamelhaar ist ein ganz besonderes und wertvolles Material. Denn pro Kamel und Jahr können maximal 5.000 g gewonnen werden. Das Unterhaar zeichnet sich durch seinen hohen Isolationswert aus, dadurch können hohe Temperaturunterschiede problemlos ausgeglichen werden. Aufgrund seiner eigenen Struktur und Feinheit ist dieses Material perfekt geeignet, ein wohliges Bettklima mit bester Klimaregulation zu erzeugen – die Voraussetzung für einen erholsamen Schlaf. Das Obermaterial der Decke LUXOR ist feinstes Baumwollsatin – weich und samtig im Griff, angenehm auf der Haut.

KÖRPERBETONENDE STEPPUNG



VORTEILE AUF EINEN BLICK

- + feinstes Kamelflaumhaar für beste Feuchtigkeitsaufnahme und hohe Isolation
- + hervorragendes Bettklima
- + bestes Wärmerückhaltevermögen, Temperatur ausgleichend
- + kuscheliges Volumen- und Liegeverhalten
- + gute Körperanpassung
- + streng auf Schadstoffe kontrolliert
- + besonders hoher Schlafkomfort

FÜLLMENGEN*

SEASON SOMMERDECKE ca. 400 g | ca. 150 g/m² 

ALL SEASON GANZJAHRESDECKE ca. 1.200 g | ca. 440 g/m² 

DELUXE DUODECKE ca. 1.600 g | ca. 590 g/m² 

TROCKENREINIGUNG

* Bei der Standardgröße von 135 x 200 cm

NATUR-UNTERBETTEN



MERINO-LAMMWOLL-UNTERBETT LHASA

STIEPPUNG

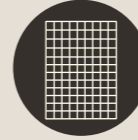

BEZUG einseitig edler Satin, 100% Baumwolle (kbA)
Gummizüge an den Ecken

INNENSEITE Trikotgewebe 100% Baumwolle (kbA) zur schnellen Ableitung aufgenommener Feuchtigkeit

FÜLLUNG 100% Merinolammwolle

FÜLLMENGE**
ca. 800 g | ca. 295 g/m² 

TROCKENREINIGUNG

** bei 90 x 200 cm



STIEPPUNG

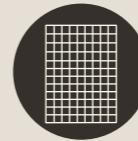

KAPOK-BAUMWOLL-UNTERBETT NATURAL BREEZE

AUS REINEN PFLANZENFASERN AUCH FÜR ALLERGIKER GEEIGNET

BEZUG beidseitig edler Satin, 100% Baumwolle (kbA)
Gummizüge an den Ecken

INNENSEITE Trikotgewebe 100% Baumwolle (kbA) zur schnellen Ableitung aufgenommener Feuchtigkeit

FÜLLUNG Gemisch aus Kapokfasern und reiner Baumwolle (70:30), waschbar bis 60°C

FÜLLMENGE**
ca. 800 g | ca. 610 g/m² 

WASCHBAR BIS 60°C, TROCKNERGEEIGNET

** bei 90 x 200 cm

HYGIENESCHUTZ FÜR JEDE MATRATZE

+ BESONDERS FÜR MENSCHEN MIT STARKER TRANSPIRATION

+ NATÜRLICHER MATRATZENSCHUTZ DURCH 100% kBA-BAUMWOLLE

+ WASCHBAR BIS 95°C

+ BAUMWOLLE AUS KONTROLLIERT BIOLOGISCHEM ANBAU



IDEAL FÜR ALLERGIKER
KONTROLLIERT BIOLOGISCHEM ANBAU



MOLTONAUFLAGE NATURAL PROTECT
Betthygiene ist nicht nur für Allergiker ein wichtiges Thema. Wir haben daher unsere Moltonauflage NATURAL PROTECT entwickelt, die einen hohen Hygieneschutz für Ihre Matratze gewährleistet. Sie ist viel einfacher und schneller zu waschen als ein komplett untersteppter Matratzenbezug. Für eine möglichst lange Haltbarkeit verwenden wir gezwirnte, pillingarme Garne aus Baumwolle aus kontrolliert biologischem Anbau (kBA). NATURAL PROTECT ist durch die schwere Tuchqualität besonders saugfähig. Damit die Auflage im Bett nicht verrutscht, bieten kochfeste und extra haltbare Eckgummis sicheren Halt.

100% Baumwolle (kBA), Gummibänder an den Ecken, waschbar bis 95°C, naturweiß

Erhältlich in einer Länge von 200 cm und in den Breiten 80 | 90 | 100 | 120 | 140 | 160 | 180 | 200 cm. Sondermaße auf Anfrage.

Bitte waschen Sie NATURAL PROTECT vor der ersten Benutzung bei 95°C, dadurch erlangt die Auflage ihre endgültige Passform und Saugfähigkeit.



EINE SAUBERE SACHE

BETTHYGIENE UND NATÜRLICHES BETTKLIMA: SCHNELL. EINFACH. WIRKSAM.

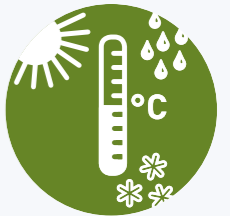

SPANNBETTUCH DERMA DRY®

DERMA DRY® sieht aus wie ein Spannbettuch, kann aber viel mehr. Das Material wurde für heißes Sommerklima und Menschen entwickelt, die stark schwitzen. Genau wie Sie es von Ihrer Sportfunktionskleidung kennen, wird die Feuchtigkeit von Ihrer Haut schnell auf die Oberfläche des Gewebes transportiert und verdunstet viel schneller als in anderen Materialien. Die Verdunstungskälte wirkt dann zusätzlich noch kühlend. Die Feuchtigkeit verdunstet sehr schnell und Sie können ungestört schlafen. Klasse, oder?



80% Baumwolle, 20% Polyester, waschbar bis 60°C
Erhältlich in den Längen 200 | 210 | 220 cm und in den Breiten 80 | 90 | 100 | 120 | 140 | 160 | 180 | 200 cm. Sondermaße auf Anfrage.

PLUSPUNKT

Liegen in Ihrem Doppelbett zwei separate Matratzen, empfehlen wir unsere übergroße Moltonauflage in Verbindung mit einem übergroßen Spannbettuch. So erhalten Sie eine „durchgehende“ Liegefläche ohne störende Besucherritze!

Ein sehr wesentlicher Teil unserer Arbeit für gesundes Schlafen dient der Beschäftigung mit dem Thema Allergie. Mittlerweile sind fast 20% unserer Bevölkerung direkt oder indirekt von Allergien betroffen. Wir unterscheiden dabei zwischen natürlichen und synthetischen Allergenen, also Auslösern einer Allergie.

Die synthetischen Allergene versuchen wir durch penible Schadstoffkontrollen unserer eingesetzten Materialien, z.B. auf landwirtschaftliche Spritzmittel, aus unseren Produkten herauszuhalten, was uns auch immer besser gelungen ist. Siehe Kontrollberichte unter www.dormiente.com

Natürliche Allergien werden durch Stoffe aus unserer Umwelt ausgelöst, z.B. die Gräserpollen-, oder aber auch durch Hausstaubmilben. Im Schlafbereich ist die letztgenannte Allergie die häufigste. Wir begegnen ihr

mit einer Reihe verschiedener Maßnahmen und Produkten. Hausstaubmilben ernähren sich von Haut- und Haarpfartikeln und siedeln sich bevorzugt bei feuchtwarmen klimatischen Bedingungen an.

Ein trockenes Bettklima und abziehbare Bezüge, die sich entweder waschen oder reinigen lassen, wirken der Ansiedlung entgegen. Für Allergiker bieten wir verschiedene Matratzenbezüge je nach Bedarf an. Es gibt Matratzenbezüge aus reiner Baumwolle mit und ohne Untersteppungen aus reinen Pflanzenfasern, aber auch Matratzenbezüge, die einen gewissen Anteil an synthetischen Fasern beinhalten, um eine bessere Waschbarkeit bei höheren Gradzahlen zu erreichen. In manchen Bezügen haben wir Kapokfasern als Plus mit im Garn verarbeitet. Je nach Grad der Allergie können Sie hier das Richtige für sich auswählen.

Unsere versteppten Innenbezüge aus verschiedenen Pflanzenfasern in Verbindung mit dem waschbaren Außenbezug, bieten auch für Allergiker eine optimale Klimaregulation. Die Bettdecke sollte ebenso in die Verhinderung mit einbezogen werden und die Matratze mit leicht waschbaren Spannbettbezügen aus Spezialbaumwolle ausgestattet sein.

Wir haben hier ein Sortiment rund um die Bettausstattung entwickelt, das diese hohen Anforderungen erfüllt. Das geht soweit, dass wir auch eine Spezialbehandlung der Matratze mit Neemöl, einem pflanzlichen, biologischen Milbenbekämpfungsmittel, das aus dem indischen Neembaum gewonnen wird, anbieten.

FÜR ALLERGIKER



EIN KURZES WORT ZUR LATEXALLERGIE:

Die Latexallergie ist bisher vornehmlich im klinischen Bereich bei Gummihandschuhen an den Händen aufgetreten. Diese Allergie ist eine Kontaktallergie. Nachweislich ist diese Allergie noch nie bei Matratzenkernen aus 100% Naturlatex aufgetreten. Ein Grund dafür ist das komplett unterschiedliche Verfahren in der Herstellung von Matratzenkernen und der Herstellung von Gummihandschuhen.

NATURAL BASIC SERIE



WASCHBARE MATRATZENBEZÜGE

Noch pflegeleichter sind unsere abnehmbaren Außenbezüge mit drei versteppten Innenbezügen zur Wahl: Der Außenbezug zum leichten Abziehen, Waschen und schnellen Wiederaufziehen. Der Innenbezug erzeugt ein gesundes Bettklima und ist in drei Ausführungen erhältlich. Mehr dazu auf den Seiten 20-21.

NATURAL CLASSIC SERIE



NATURAL DELUXE SERIE



MILBEX-AUSRÜSTUNG

Auf Wunsch behandeln wir Ihre Matratze zur natürlichen Reduzierung von Hausstaubmilbenbefall durch besprühen mit Neemöl. Milbex ist ein Spray, das aus den Samen des Neembaumes gewonnen wird. Es beinhaltet sogenannte sekundäre Pflanzenstoffe des Neembaumes, die ein natürliches Abwehrmittel (repellent) gegen Insekten sind.



HANF-DECKE NATURAL HANF

Ganzjährig perfektes Bettklima durch Hanf, da es sich durch seine Hohlfasern im Sommer erfrischend kühl und im Winter angenehm wärmend anfühlt. Hanf kann enorm viel Feuchtigkeit aufnehmen, sodass keine „Verdunstungskälte“ entsteht. Angenehm weich, leicht und besonders hautfreundlich für angenehmeres Einschlafen und erholsameres Aufwachen. Mehr zu unseren Naturdecken ab Seite 78.



KAPOK-BAUMWOLL-DECKE NATURAL BREEZE

Die Füllung der Decke NATURAL BREEZE besteht aus einem Gemisch aus Kapok, einer pflanzlichen Hohlfaser, und reiner Baumwolle. Diese Decke liegt angenehm auf der Haut und ist natürlich waschbar bis 60°C. Mehr zu unseren Naturdecken ab Seite 78.



TENCEL®-DECKE INDIAN SUMMER

Reine Cellulose, aus Holz gewonnen, ist der Grundstoff unserer Decke INDIAN SUMMER mit Tencel®-Füllung in feinstem kbA-Satin aus 100% Baumwolle. Eine ausgewogene Klimaregulation ist die besondere Stärke dieser waschbaren ALL SEASON DECKE. Mehr zu unseren Naturdecken ab Seite 78.



KAPOK-BAUMWOLL-UNTERBETT NATURAL BREEZE

Der Bezug aus reinem Baumwollsatin stammt aus kontrolliert biologischem Anbau. Die Füllung ist ein Gemisch aus Kapok und Baumwolle. Höchste Qualität für empfindliche Menschen. Das Unterbett wird gegen Verrutschen durch stabile Gummibänder an den Ecken gehalten. Das NATURAL BREEZE UNTERBETT ist bis 60°C waschbar. Mehr zu unseren Unterbetten auf Seite 89.



FÜLLKISSEN KAPOKPILLO MED

Das ideale Kissen für alle Jahreszeiten durch eine hervorragende Klimaregulation. Durch die Füllung aus 100% Kapokfasern ist das KAPOKPILLO MED extrem leicht und äußerst elastisch. Der Außenbezug ist aus 100% Baumwolle (kbA). Größe für Bezüge ca. 40x80cm.

Mehr zu unseren Naturkissen ab Seite 70.



FÜLLKISSEN FLEXOPILLO MED

Das ideale Kissen sorgt durch seine optimale Anpassungsfähigkeit für beste Vitalität. Die Füllung aus 100% Naturlatex als Stäbchen geschnitten macht dieses Kissen super elastisch und sorgt durch leichtes Nachfedern für Muskelentspannung. Das Kissen ist komplett waschbar. Größe für Bezüge ca. 40 x 80 cm. Mehr zu unseren Naturkissen ab Seite 70.



neu



HANFBETTWÄSCHE DORMIENTE PRÄSENTIERT EXKLUSIV DIE NEUE BIO-BETTWÄSCHE AUS 100% HANF

- + sehr angenehm auf der Haut
- + edles natürliches Design
- + moderne Farbgebungen bringen auf Wunsch dezente Farbtupfer ins Schlafzimmer
- + für noch mehr natürliche Wohlfühlstunden
- + waschbar und pflegeleicht
- + mit praktischem Reißverschluss
- + erhältlich in drei Größen
 - 135 x 200 cm + 40 x 80 cm
 - 155 x 220 cm + 40 x 80 cm
 - 160 x 210 cm + 50 x 70 cm
- + schadstoffgeprüft
- + waschbar bis 60°C und trocknergeeignet

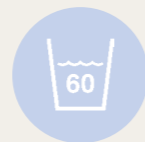

WASCHBAR BIS 60°C, TROCKNERGEEIGNET

ERHÄLTICH IN DEN FARBEN:

FARBE LINDGRÜN

FARBE ALTROSA

FARBE WEIß

FARBE HANF

FARBE GRIS



HANF- BETTWÄSCHE

neu



MACHEN SIE SICH DIE POSITIVEN EIGENSCHAFTEN VON HANF ZU NUTZE
UND SCHLAFEN SIE NOCH NÄHER AN DER NATUR.

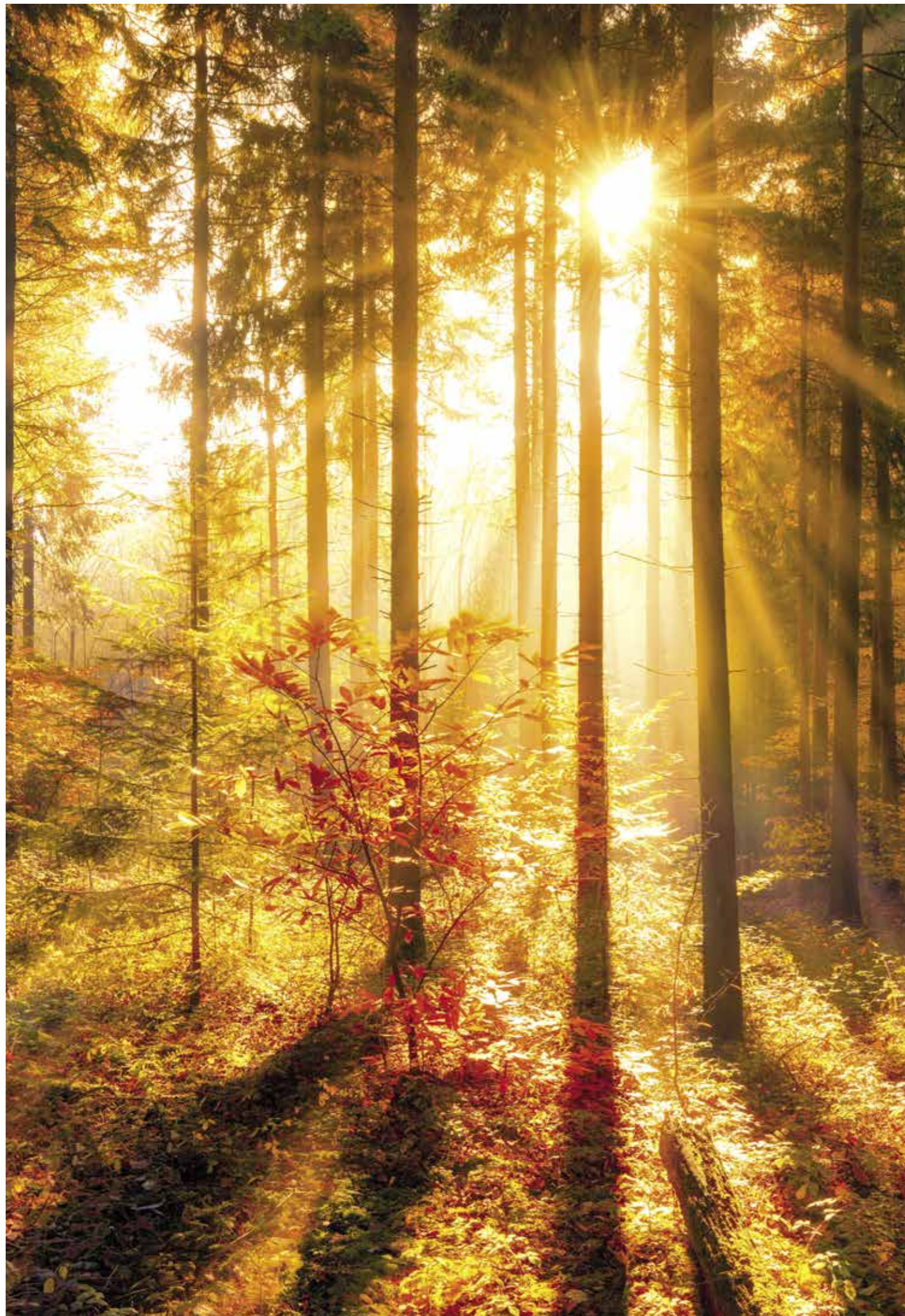

SCHLAFSOFAS

TAG UND NACHT

FÜR UNSERE SCHLAFSOFAS NUTZEN WIR DIE GLEICHEN WERTVOLLEN UND GESUNDEN MATERIALIEN, WIE FÜR UNSERE MATRATZEN UND POLSTERBETTEN. NÄMLICH NATÜRLICHE.



Abbildung zeigt LOUNGE S,
Dekostoff VARESE, Farbe SAFFRON,
FüÙe VASE, Buche geölt



Abbildung zeigt
Ecklösung LOUNGE S,
AUSFÜHRUNG F (links) kombiniert mit AUSFÜHRUNG H und HOCKER
Dekostoff VARESE, Farbe VANILLA,
Füße ECKIG, Buche geölt TISCHPLATTE Buche geölt



Dank der Sitzfläche aus 100% Naturlatex bietet die LOUNGE S auch angenehmen Schlafkomfort.
Dekostoff ASIA WASH, Farbe CUIR



LOUNGE S mit den durchgehenden Massivholzfüßen und der Stauraumschublade.
Dekostoff ASIA WASH, Farbe CUIR



Fuß eckig Fuß konisch Fuß Vase Fuß Vase schmal Durchgehende Massivholzfüße - notwendig bei der Verwendung der Stauraumschublade. Der großzügige Bettkasten Außenmaß mit Blende: B 150 x T 69 x H 15 cm

DAS SCHLAFSOFA LOUNGE S



DAS SCHLAFSOFA LOUNGE S



LOUNGE HOCKER (ca. H 43 | B 80 | T 80 cm) als Erweiterung der Sofaelemente oder mit optionaler Tischplatte (hier in Kernbuche) als Beistelltisch.

LÄNGE SITZ-/LIEGEFLÄCHE	ca. 200 cm								
SITZTIEFE MIT KISSEN	ca. 50 60 70 90 cm								
RÜCKENKISSENHÖHE	ca. 45 cm								
SITZHÖHE	ca. 42 cm								
TIEFE LIEGEFLÄCHE	ca. 80 90 100 120 x 200 cm								
HOLZARTEN geölt									
FÜßE ECKIG KONISCH	<table border="0"> <tr> <td>● Buche</td> <td>● Eiche</td> </tr> <tr> <td>● Kirsche</td> <td>● Nussbaum</td> </tr> </table>	● Buche	● Eiche	● Kirsche	● Nussbaum				
● Buche	● Eiche								
● Kirsche	● Nussbaum								
VASE VASE SCHMAL									
HOLZARTEN geölt									
DURCHGEHENDE FÜßE + BETTKASTEN	<table border="0"> <tr> <td>● Buche</td> <td>● Eiche</td> </tr> <tr> <td>● Kirsche</td> <td>● Nussbaum</td> </tr> <tr> <td>● Eiche weiß pigmentiert</td> <td>● Eiche BIANCO</td> </tr> <tr> <td>● Wildeiche BIANCO</td> <td></td> </tr> </table>	● Buche	● Eiche	● Kirsche	● Nussbaum	● Eiche weiß pigmentiert	● Eiche BIANCO	● Wildeiche BIANCO	
● Buche	● Eiche								
● Kirsche	● Nussbaum								
● Eiche weiß pigmentiert	● Eiche BIANCO								
● Wildeiche BIANCO									



Abbildung zeigt
LOUNGE S, Ausführung H
Dekostoff VARESE, Farbe ROEBUCK,
Füße VASE, Buche geölt,
BETTBANK CLOSE-IT, Kernbuche geölt



Abbildung zeigt
LOUNGE S, Ausführung A, ca. 80 x 200 cm
Dekostoff VARESE, Farbe SAFFRON,
Füße VASE SCHMAL, Buche geölt,
NACHTKONSOLE MADRAL, Buche geölt



DAS SCHLAFSOFA LOUNGE S



Abbildung zeigt LOUNGE S, Ausführung H
Dekostoff VARESE, Farbe VANILLA,
Füße VASE SCHMAL, NUSSBAUM geölt

LÄNGE LIEGEFLÄCHE	ca. 200 cm								
BREITE LIEGEFLÄCHE	ca. 80 90 100 120 cm								
RÜCKENKISSENHÖHE	ca. 45 cm								
SITZHÖHE	ca. 42 cm								
SITZTIEFE	ca. 60 70 80 100 cm								
HOLZARTEN geölt									
FÜßE ECKIG KONISCH	<table border="0"> <tr> <td>● Buche</td> <td>● Eiche</td> </tr> <tr> <td>● Kirsche</td> <td>● Nussbaum</td> </tr> </table>	● Buche	● Eiche	● Kirsche	● Nussbaum				
● Buche	● Eiche								
● Kirsche	● Nussbaum								
HOLZARTEN geölt									
DURCHGEHENDE FÜßE + BETTKASTEN	<table border="0"> <tr> <td>● Buche</td> <td>● Eiche</td> </tr> <tr> <td>● Kirsche</td> <td>● Nussbaum</td> </tr> <tr> <td>● Eiche weiß pigmentiert</td> <td>● Eiche BIANCO</td> </tr> <tr> <td>● Wildeiche BIANCO</td> <td></td> </tr> </table>	● Buche	● Eiche	● Kirsche	● Nussbaum	● Eiche weiß pigmentiert	● Eiche BIANCO	● Wildeiche BIANCO	
● Buche	● Eiche								
● Kirsche	● Nussbaum								
● Eiche weiß pigmentiert	● Eiche BIANCO								
● Wildeiche BIANCO									

DAS SCHLAFSOFA LOUNGE S



Abbildung zeigt LOUNGE S, Ausführung A
Dekostoff VARESE, Farbe SAFFRON, Füße VASE, BUCHE geölt



NOCH KOMFORTABLERE SITZHÖHE



neu DAS SCHLAFSOFA **WELCOME**



Die optionalen Zubehörmöglichkeiten für das WELCOME:
Armlehnen und praktische Ablagen mit drehbarer Tischplatte:
Kombinieren Sie frei nach Wunsch!



VORTEILE AUF EINEN BLICK

- + Jetzt mit noch komfortablerer Sitzhöhe
- + ausgezeichneter Sitz-, Schlaf-, und Liegekomfort, durch Federholzleisten
- + kopfstützende Rückenlehne
- + zwei Sitzpositionen – normal und relax
- + 12 cm dickes, mit reiner kt-Schurwolle ummanteltes **NATURLATEX-POLSTER**
- + kinderleicht in ein Gästebett verwandelbar
- + Innenbezug aus reiner Baumwolle
- + Sitz- und Rückenpolster mit Klettverschlüssen gegen das Verrutschen der Polster

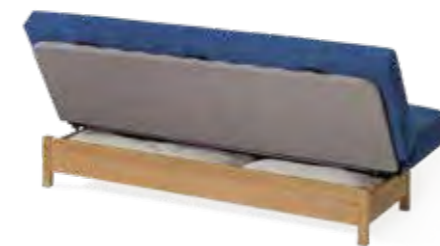

WELCOME mit großzügigem Stauraum unter der Sitzfläche.

BREITE	ca. 200 cm
TIEFE	ca. 100 cm
HÖHE	ca. 101 cm
SITZHÖHE	ca. 45 cm
SITZTIEFE	ca. 60 cm
HÖHE RÜCKENLEHNE	ca. 70 cm
LIEGEFLÄCHE	ca. 134 x 200 cm

Die Abbildungen zeigen:
WELCOME mit Dekostoff SHADOW, Farbe INDIGO jeweils mit Stauraumschublade aus massiver Kernbuche geölt



Mit einem Griff lässt sich das Schlafsofa WELCOME zu einem Bett mit einer Liegefläche von 134 x 200 cm ausziehen.



Die ZEDULO 1 mit zwei Rückenkissen (ca. 75 x 45 x 20 cm). Der CLOSE-IT Beistelltisch ist ein praktischer Begleiter und kann als Tisch (siehe oben) oder als Pult (siehe Seite 157) verwendet werden.



ZEDULO 1 mit langer Rückenlehne und zwei Rückenkissen. Mit zwei Handgriffen ist das Sofa zur komfortablen Liege ausgezogen.



Die aufsteckbare Ablage (ca. B 21 cm | L 24 cm | H 12 cm) ist in allen dormierte Holzarten erhältlich (siehe auch Seite 158).



Die Holzfüße sind in 4 Formen und 4 Holzarten (Buche, Eiche, Kirsche oder Nussbaum) erhältlich.



Die ZEDULO 2 mit einem Rückenkissen (ca. 75 x 45 x 20 cm).



Die aufsteckbare Ablage (ca. B 24 cm | L 24 cm | H 12 cm) ist in allen dormierte Holzarten erhältlich (siehe auch Seite 158).



ZEDULO_2 als Ottomane mit kurzer Armlehne und einem Rückenpolster.

DAS SCHLAFSOFA ZEDULO_1

AUCH SEITENVERKEHRT ERHÄLTICH



SOFA	VERSION 1
BREITE	ca. 145 cm + 17 cm
TIEFE	ca. 81 + 12 cm
HÖHE	ca. 89 cm mit Kissen
SITZHÖHE	ca. 45 cm
SITZTIEFE	ca. 55 cm
HÖHE RÜCKENLEHNE	ca. 66 cm
LIEGEFLÄCHE	ca. 80 x 200 cm

Die Abbildungen zeigen ZEDULO_1 mit Dekostoff SLOANE, Farbe HEMP und der Fußvariante KONISCH in Buche geölt. Dekobezüge nicht abnehmbar



DAS SCHLAFSOFA ZEDULO_2

AUCH SEITENVERKEHRT ERHÄLTICH



SOFA	VERSION 2
BREITE	ca. 145 cm + 17 cm
TIEFE	ca. 81 + 21 cm
HÖHE	ca. 89 cm mit Kissen
SITZHÖHE	ca. 45 cm
SITZTIEFE	ca. 55 cm
HÖHE RÜCKENLEHNE	ca. 66 cm
LIEGEFLÄCHE	ca. 80 x 200 cm

Die Abbildungen zeigen ZEDULO_2 mit Dekostoff ASIA WASH, Farbe SAND und der Fußvariante VASE in Nussbaum geölt. Dekobezüge nicht abnehmbar





DAS SCHLAFSOFA **ZEDULO_3**



ZEDULO_3
Vollpolster mit Armlehnen,
drei Rückenkissen (ca. 66 x 45 x 20 cm)
und zwei Deko-Kissen (ca. 40 x 40 cm)

SOFA	VERSION 3
BREITE	ca. 200 cm + 34 cm
TIEFE	ca. 81 + 17 cm
HÖHE	ca. 89 cm mit Kissen
SITZHÖHE	ca. 45 cm
SITZTIEFE	ca. 59 cm
HÖHE RÜCKENLEHNE	ca. 65 cm
LIEGEFLÄCHE	ca. 130 x 200 cm

Die Abbildungen zeigen ZEDULO_3 mit Dekostoff ASIA WASH, Farbe ANTRACITA
Dekobezüge nicht abnehmbar





DAS SCHLAFSOFA ZEDULO_4



ZEDULO_4
mit Holzumrahmung in Kernbuche geölt
mit zwei Rückenkissen (ca. 75 x 45 x 20 cm),
zwei Armlehnenkissen (ca. 80 x 22 x 18 cm)
und der optionalen aufsetzbaren Ablage
(ca. 24 x 24 x 12 cm)



Als Tisch oder Sitzpult nutzbar: CLOSE-IT Beistelltisch ca. H 36,5 | B 70 | T 40,5 cm



Praktisches Staufach

SOFA	VERSION 4
BREITE	ca. 200 cm
TIEFE	ca. 81 + 17 cm
HÖHE mit Kissen	ca. 89 cm
SITZHÖHE	ca. 45 cm
SITZTIEFE	ca. 55 cm
HÖHE RÜCKENLEHNE	ca. 66 cm ohne Kissen
LIEGEFLÄCHE	ca. 130 x 200 cm

Die Abbildungen zeigen ZEDULO_4 mit Dekostoff SLOANE, Farbe PALE MOSS
Dekobezüge nicht abnehmbar

Mit zwei Handgriffen wird ZEDULO_4 vom Sofa zum bequemen Bett mit einer Liegefläche von 130 x 200 cm



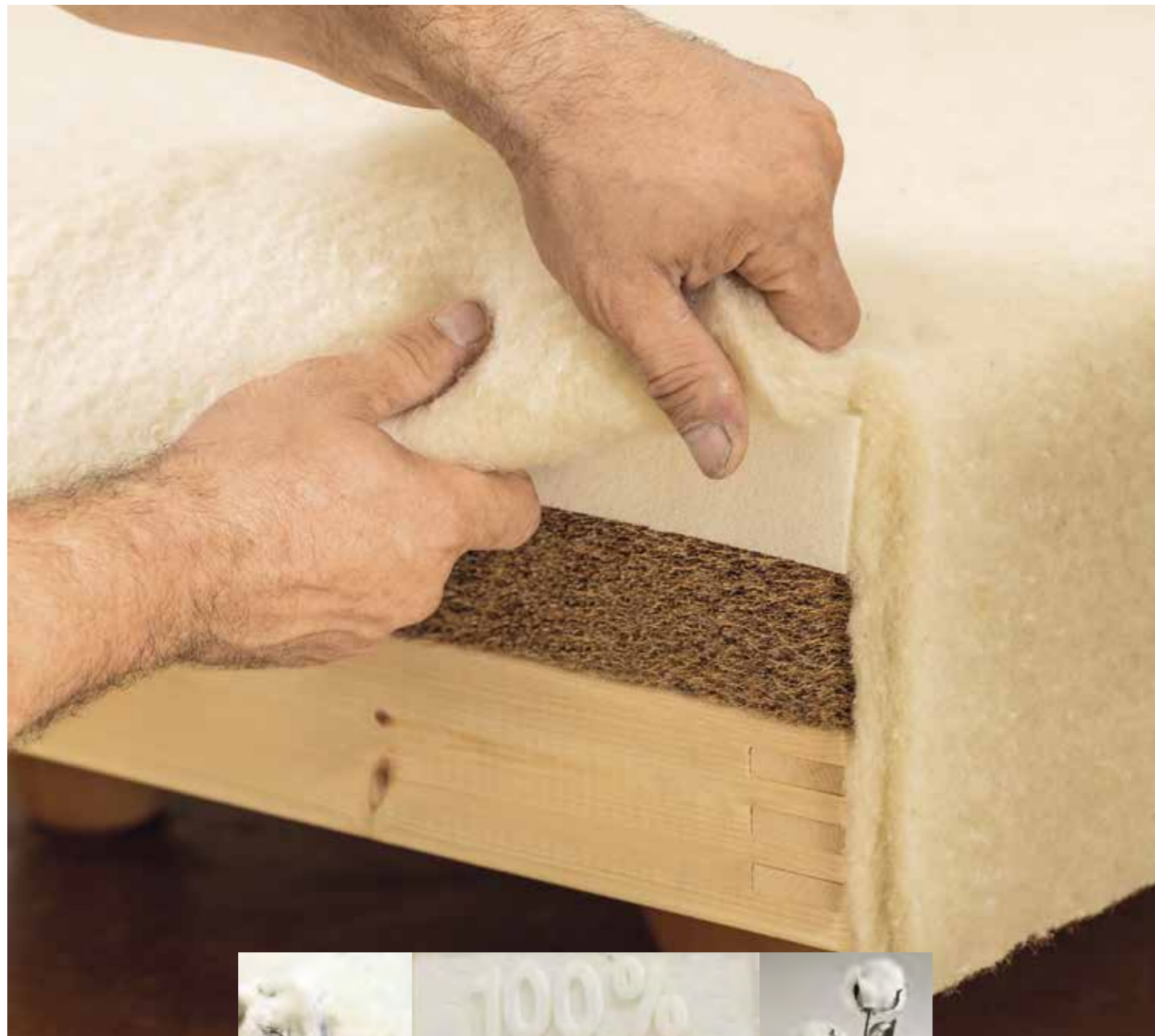

**JETZT
NEU**

**ATTRAKTIVER
PREISVORTEIL**

Unsere Polsterbetten erhalten den von Ihnen gewünschten individuellen Basisbezug. Dieser Basisbezug ist nicht abnehmbar. Sollten Sie Ihre Wohnung umdekoriieren, können Sie natürlich jederzeit einen zusätzlichen Dekobezug aus einem anderen Stoff und in einer anderen Farbe bestellen. Dieser ist durch praktische Klettverschlüsse einfach zu befestigen und wieder abnehmbar.

MASSIVHOLZSTÜTZFUß
für noch mehr Standfestigkeit
für alle Betten ab 140 cm
mit massiver Mittelleiste



Abbildung zeigt
VEGA SYSTEM, 180 x 200 cm
als optionales Dekobezug,
Füße VASE, Buche geölt

NATÜRLICH UND VON HAND GEMACHT

WIR ENTWICKELN UND BAUEN FÜR SIE POLSTERBETTEN UND
BETTEN IN BOXSPRINGOPTIK AUS REINEN NATURMATERIALIEN
FÜR HÖCHSTEN UND GESUNDEN LIEGE- UND SCHLAFKOMFORT.

GANZ NACH IHREN WÜNSCHEN
BASISBEZUG NACH WAHL

ZUR GUTEN KLIMAREGULATION
SCHURWOLLE
AUS KONTROLLIERT BIOLOGISCHER TIERHALTUNG



100% NATURLATEX
AUS REINEM NATURKAUTSCHUK
FÜR HOHEN LIEGEKOMFORT

LATEXIERTE KOKOSFASER
FÜR GUTE DURCHLÜFTUNG
UND LANGE HALTBARKEIT

MASSIVHOLZRAHMEN
UNBEHANDELTEN KIEFERNRAHMEN
ALS STABILE BASIS

Sie sehen hier den schematischen Aufbau unserer Polstermöbel in Boxspringoptik aus reinen Naturmaterialien.
Die Abbildung zeigt den Rahmenaufbau des Modells VEGA SYSTEM. Andere Bettmodelle unterscheiden sich in dem Aufbau des Massivholzrahmens.



Abbildung zeigt VEGA SYSTEM, Typ III mit optionalem Extrabezug und Bettfuß Vase, Nussbaum geölt



Abbildung zeigt VEGA SYSTEM, Typ IV mit optionalem Extrabezug, durchgehenden Massivholzfüßen und Bettkasten, Kernbuche geölt



Der optionale, abgesteppte Matratzenbezug verbindet Bett und Matratze zu einer elegante Einheit.



Ganz nach Ihren Wünschen bieten unsere Kopfschoner einen schönen Kontrast zu dem Dekostoff Ihres VEGA.



Unser VEGA erhalten Sie auch mit einer extra hohen Rückenlehne (ca. 128,5 cm) - auf Wunsch mit eleganter Chesterfield-Absteppung.



Die praktischen Bett-Taschen bieten nicht nur Platz für Dinge, die Sie gerne in Ihrer Nähe haben, sondern setzen auch farbige Akzente.



Fuß eckig Fuß konisch Fuß Vase Fuß Vase schmal

Rückenle abgerundet oder...

Durchgehende Massivholzfüße - notwendig bei der Verwendung der Stauraumschublade. Der großzügige Bettkasten Außenmaß mit Blende: B 150 x T 69 x H 15 cm

...eckig, ganz wie es Ihnen gefällt.

VEGASYSTEM IN BOXSPRINGOPTIK

Polsterbett in Boxspringoptik mit geschlossener Polsterbox



Abbildung zeigt VEGA SYSTEM Typ I mit optionalem Bettfuß Vase, Buche geölt

Durch einen optionalen Dekabezug erhält das Bett eine durchgehende Optik (siehe Abb. oben).

Ab einer Breite von 160 cm liefern wir den Bettrahmen in zwei Modulen, die Sie mit wenigen Handgriffen miteinander verbinden können. Auf Anfrage durchgehend.



RAHMENHÖHE ca. 40,5 cm + Matratzenhöhe

HÖHE MIT RÜCKENLEHNE
 bodenbündig ca. 96,0 cm
 rahmenbündig ca. 110,0 cm
 hohe Rückenlehne ca. 128,5 cm

STÄRKE RÜCKENLEHNE ca. 12 cm

HOLZARTEN geölt

FÜßE ECKIG | KONISCH ● Buche ● Eiche
 VASE | VASE SCHMAL ● Kirsche ● Nussbaum

HOLZARTEN geölt

DURCHGEHENDE FÜßE + BETTKASTEN
 ● Buche ● Eiche
 ● Kirsche ● Nussbaum
 ● Eiche weiß pigmentiert ● Eiche BIANCO
 ● Wildeiche BIANCO

VEGASYSTEM IN BOXSPRINGOPTIK

Polsterbett in Boxspringoptik mit geschlossener Polsterbox



Abbildung zeigt VEGA SYSTEM, Typ IV mit optionalem Bettfuß Vase, Buche geölt

Ab einer Breite von 160 cm Lieferung in zwei Modulen. Die Boxspringoptik eines einzelnen Rahmes erzielen Sie durch einen optionalen Dekabezug



Abb. zeigt durchgehende Bettoptik durch optionalen Dekobezug



Ein Traum aus Natur, Komfort und Geborgenheit: Unser Polsterbett in Boxspringoptik mit einer Naturlatex-Matratze und TOPPER KOMFORT.



Zu dem **VEGABOXSPRINGNATURAL** empfehlen wir die Nachtkonsole ETO KOMFORT.

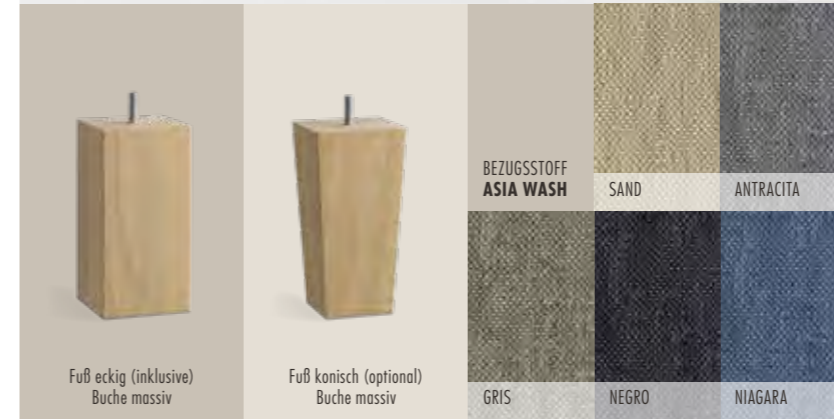

Ab einer Breite von 160 cm liefern wir den Bettrahmen in zwei einzelnen Modulen, die Sie mit dem mitgelieferten Zubehör mit wenigen Handgriffen miteinander verbinden können. Ebenso erhalten Sie zwei einzelne MEDIFORM Kerne medium in einem durchgehenden Bezug Variante 3A.

VEGASYSTEM IN BOXSPRINGOPTIK — VEGABOXSPRINGNATURAL

Polsterbett in Boxspringoptik mit geschlossener Polsterbox



RAHMENHÖHE ca. 40 cm + MATRATZE = KOMFORTHÖHE

Die Abbildungen zeigen VEGA BOXSPRING NATURAL, Typ VII mit optionalem Extrabezug (Abb. oben). Ab einer Bettbreite von 160 cm erfolgt die Lieferung in zwei Modulen. Bei dem individuellen Basisbezug bleiben die zwei Boxen sichtbar (Abb. unten).

DAS POLSTERBETT VEGASONDEREDITION

UNSER POLSTERBETT IN BOXSPRINGOPTIK: KOMPLETTANGEBOT ZUM VORZUGSPREIS inklusive Naturlatexmatratze NATURAL CLASSIC MEDIFORM mit Bezug VARIANTE 3A



STOFF ASIA WASH	FARBEN	SAND	ANTRACITA
		GRIS	NEGRO
		NIAGARA	
MATRATZE	NATURAL CLASSIC MEDIFORM medium		
BEZUGVARIANTE	VARIANTE 3A (siehe Seite 28)		
BETTBREITEN	140 160 180 200 cm		
RAHMENHÖHE	ca. 35 cm + Matrazenhöhe ca. 17 cm = ca. 52 cm		
HÖHE MIT RÜCKENLEHNE	ca. 96 cm		

Die Abbildungen zeigen VEGA SONDEREDITION mit konischen Füßen in dem Dekostoff ASIA WASH SAND (links, 160 x 200 cm), Dekostoff ASIA WASH, Farbe GRIS (Mitte rechts, 180 x 200 cm) und ASIA WASH ANTRACITA (oben, 160 x 200 cm).



Abbildung zeigt STELLA SYSTEM, Typ IV mit optionalem Extrabezug (Boxspringoptik) und Bettfuß Vase, Eiche geölt



Unsere praktischen Bett-Taschen bieten nicht nur Platz für Dinge, die Sie gerne in Ihrer Nähe haben, sondern sind frei positionierbar. Auf Wunsch erhältlich.



Auch die optionalen Kopfschoner setzen farbige Akzente und sind aus unseren feinen Dekostoffen wählbar.



Eine Boxspringoptik aus reinen natürlichen Materialien ohne Kompromisse für Gesundheit und Komfort. Auf die variablen Auflageleisten im Bettrahmen werden die Elemente des Schlafsystem SYSTEM 7® nach Ihrem Liegeverhalten platziert. Als praktischen Abschluss wird die Abdeckung über das Schlafsystem geklettet. Fertig ist das STELLA in Boxspringoptik.



STELLA mit allem Komfort: Die hohe Rückenlehne (ca. 128,5 cm) mit Chesterfield-Absteppung, der optionale abgesteppte Matratzenbezug im passenden Dekostoff (hier Dekostoff VARESE, Farbe SEA), TOPPER und der Fußvariante VASE (hier in Buche geölt).



Durchgehende Massivholzfüße – notwendig bei der Verwendung der Stauraumschublade.

Der großzügige Bettkasten Außenmaß mit Blende: B 150 x T 69 x H 15 cm

STELLASYSTEM POLSTERSYSTEMBETT

Boxspringoptik und Rahmenbett in einem - für individuelle Unterfederungen - jederzeit veränderbar, nachhaltig und orthopädisch korrekt

RAHMENHÖHE	ca. 40,5 cm
HÖHE MIT RÜCKENLEHNE	bodenbündig ca. 96,0 cm
	rahmenbündig ca. 110,0 cm
	hohe Rückenlehne ca. 128,5 cm
STÄRKE RÜCKENLEHNE	ca. 12 cm
HOLZARTEN geölt	
FÜßE ECKIG KONISCH	● Buche ● Eiche
	VASE VASE SCHMAL
HOLZARTEN geölt	
DURCHGEHENDE FÜßE + BETTKASTEN	● Buche ● Eiche
	● Kirsche ● Nussbaum
	● Eiche weiß pigmentiert ● Eiche BIANCO
	● Wildeiche BIANCO



Abbildung zeigt STELLA SYSTEM, Typ IV mit optionalem Extrabezug (Boxspringoptik) und Bettfuß Vase, Nussbaum geölt



Abbildung zeigt STELLA SYSTEM, Typ II mit optionalem Extrabezug (Boxspringoptik) und Bettfuß Vase schmal, Buche geölt



Wahlweise ist die Rückenlehne bodenbündig (Oberkante 96 cm) oder mit dem Bettrahmen abschliessend (Oberkante 110 cm) bestellbar.

Abbildung zeigt STELLA SYSTEM, Typ IV mit optionalem Extrabezug (Boxspringoptik) und Bettfuß Vase schmal, Buche geölt



Fuß eckig

Fuß konisch

Fuß Vase

Fuß Vase schmal

Durchgehende Massivholzfüße –
notwendig bei der Verwendung der Stauraumschublade.

Der großzügige Bettkasten
Außenmaß mit Blende: B 150 x T 69 x H 15 cm



Die Rückenlehn abgerundet,

eckig, oder ...

extra hoch (ca. 128,5 cm) hier mit der eleganten Chesterfield-Absteppung.



Abbildung zeigt STELLA SYSTEM, Typ I
mit optionalen durchgehenden Massivholzfüßen und Bettkasten, Buche geölt

STELLASYSTEM POLSTERSYSTEMBETT

Boxspringoptik und Rahmenbett in einem - für individuelle Unterfederungen -
jederzeit veränderbar, nachhaltig und orthopädisch korrekt



Abbildung zeigt STELLA SYSTEM, Typ II
mit optionalem Bettfuß Vase schmal, Buche geölt



Wahlweise ist die Rückenlehne bodenbündig oder mit dem Bettrahmen abschliessend bestellbar.

Abbildung zeigt STELLA SYSTEM, Typ IV
mit optionalem Bettfuß Vase schmal, Buche geölt

RAHMENHÖHE	ca. 40,5 cm	
HÖHE MIT RÜCKENLEHNE	bodenbündig	ca. 96,0 cm
	rahmenbündig	ca. 110,0 cm
	hohe Rückenlehne	ca. 128,5 cm

STÄRKE RÜCKENLEHNE	ca. 12 cm
---------------------------	-----------

HOLZARTEN geölt

FÜßE ECKIG KONISCH	Buche	Eiche
	VASE VASE SCHMAL	Kirsche

HOLZARTEN geölt

DURCHGEHENDE FÜßE + BETTKASTEN	Buche	Eiche
	Kirsche	Nussbaum
	Eiche weiß pigmentiert	Eiche BIANCO
	Wildeiche BIANCO	



Unsere Massivholzmöbelserie CLOSE-IT,
mehr dazu auf den Seiten 156 - 157



120

BEZUGSSTOFF ASIA WASH

SAND ANTRACITA

GRIS NEGRO NIAGARA

121

100% Naturlatexmatratze inklusive: STELLA SONDEREDITION ist mit einer NATURAL CLASSIC MEDIFORM im BEZUG 3A ausgestattet und einer individuellen Unterfederung (hier mit LORDOSIS S) Ab einer Breite von 180 cm erhalten Sie zwei einzelne MEDIFORM Kerne in einem durchgehenden Bezug VARIANTE 3A sowie zwei Unterfederungen.

120

Fuß eckig Fuß konisch Fuß Vase

Durchgehende Massivholzfüße - notwendig bei der Verwendung der Stauraumschublade. Fußs Vase schmal

Der Hocker LOUNGE (ca. H 43 | B 80 | T 80 cm) mit optionaler Tischplatte

121

DAS POLSTERBETT STELLA SONDEREDITION

UNSER KOMPLETTANGEBOT ZUM VORZUGSPREIS
inklusive Naturlatexmatratze NATURAL CLASSIC MEDIFORM mit Bezugvariante 3A
und individueller Unterfederung



STOFF ASIA WASH	FARBEN	SAND	ANTRACITA
		GRIS	NEGRO
		NIAGARA	
MATRATZE	NATURAL CLASSIC MEDIFORM medium		
BEZUGVARIANTE	VARIANTE 3A (siehe Seite 28)		
BETTBREITEN	90 100 120 140 160 180 200 cm		
RAHMENHÖHE	ca. 40,5 cm		
HÖHE MIT RÜCKENLEHNE	ca. 96 cm		

Die Abbildungen zeigen STELLA SE, 180 x 200 cm, mit konischen Füßen in Buche geölt und dem Dekostoff ASIA WASH, Farbe NIAGARA

Die Dekobezüge sind bei dem Polsterbett STELLA SONDEREDITION nicht abnehmbar.

DAS POLSTERBETT LOUNGENIGHT

RAHMENHÖHE	ca. 28 cm plus Matratzenhöhe	
HOLZARTEN geölt		
FÜßE ECKIG KONISCH	Buche	Eiche
VASE VASE SCHMAL	Kirsche	Nussbaum
HOLZARTEN geölt		
DURCHGEHENDE FÜßE + BETTKASTEN	Buche	Eiche
	Kirsche	Nussbaum
	Eiche weiß pigmentiert	Eiche BIANCO
	Wildeiche BIANCO	



Die Abbildungen zeigen LOUNGE NIGHT (160 x 200 cm) mit durchgehenden Massivholzfüßen und Stauraumschublade in Kernbuche geölt mit Dekostoff MAX COTTON, Farbe WEIß Ab einer Breite von 180 cm erfolgt die Lieferung in zwei Modulen.



SCHÖN. PRAKTISCH.

UNSERE ACCESSOIRES ZU IHREM POLSTERBETT BIETEN FEINE KONTRASTE ZU DEM STOFF IHRES BETTES ODER BEWAHREN DINGE AUF, DIE SIE GERNE IN IHRER NÄHE HABEN.

Dekorativ und praktisch: Unsere Bett-Taschen und Kopfschoner aus unserem Dekostoffsoriment wählbar



POLSTERBETTEN

EINZIGARTIG

MACHEN SIE, WAS IMMER SIE MÖCHTEN. WIR MACHEN ES NATÜRLICH.



TECHNISCHE ANGABEN

POLSTERBETTEN SCHLAFSOFAS

Unsere Betten sind in der Länge 200 cm, den Sonderlängen 190 | 210 | 220 cm und in den Breiten 90 | 100 | 120 | 140 | 160 | 180 | 200 cm erhältlich. **SONDERMAßE AUF ANFRAGE.**
Durch die Verwendung von Naturmaterialien kann es zu geringen Maßabweichungen kommen, **daher handelt es sich immer um circa-Werte.**
TECHNISCHE ÄNDERUNGEN VORBEHALTEN!

	Außenmaße Stellmaße			Innenmaß LÄNGE Standard 200 cm			Rahmenhöhe in cm	Komfort- höhe in cm	Höhe mit Rückenlehne in cm	Rückenlehne optional	Lattenrost- absenkung von Oberkante Bett- rahmen bis Auflageleiste in cm	metallfrei	Bodenfreiheit von Fußboden bis Unterkante Bettrahmen in cm	Quertraversen Abstand bei Standardlänge 200 cm, mittig gemessen in cm	Aufnahme dormiente Schlafsysteme				
	BREITE Innenmaß in cm, zzgl.	LÄNGE Innenmaß in cm, zzgl.	LÄNGE mit Rückenlehne Innenmaß. zzgl.	SONDERLÄNGEN von Fußboden bis Oberkante Rahmen											Motor- rahmen	Hebe- rahmen	SYSTEM 7		
				190 cm	210 cm	220 cm													
POLSTERBETTEN IN BOXSPRINGOPTIK																			POLSTERBETTEN IN BOXSPRINGOPTIK
VEGASYSTEM	+ 4	+ 3	+ 15	•	•	•	40,5 + Matratze	-	96 ¹ 110 ¹ 128,5 ¹	•	-	-	16	-	-	-	-	-	VEGASYSTEM
VEGASONDEREDITION	+ 4 ²	+ 3	+ 15	•	•	•	35 + Matratze	-	96	-	-	-	16	-	-	-	-	-	VEGASONDEREDITION
VEGABOXSPRINGNATURAL	+ 4	+ 3	+ 15	•	•	•	40 + Matratze	-	128,5	•	-	-	7	-	-	-	-	-	VEGABOXSPRINGNATURAL
POLSTERSYSTEMBETTEN																			POLSTERSYSTEMBETTEN
STELLASYSTEM	+ 6	+ 6	+ 18	•	•	•	40,5	-	96 ¹ 110 ¹ 128,5 ¹		9 13 16 19	-	15,5	149	•	•	•	STELLASYSTEM	
STELLASONDEREDITION	+ 6	+ 6	+ 18	•	•	•	40,5	-	96	-	9 13 16 19	-	15,5	149	-	-	-	STELLASONDEREDITION	
POLSTERBETT																			POLSTERBETT
LOUNGE NIGHT	0	0	+ 10	•	•	•	28 + Matratze	-	67	•	-	-	16	-	-	-	-	LOUNGE NIGHT	
SCHLAFSOFAS																			SCHLAFSOFAS
LOUNGE S	0	0	+ 10 ³	-	-	-	28 + 14 Matratze	-	67		-	-	16	-	-	-	-	LOUNGE S	
WELCOME	100	200		-	-	-	45		101		-	-	-	-	-	-	-	WELCOME	
ZEDULO 1 + 2	81	150	+ 17	-	-	-	45		89 mit Kissen		-	-	16	-	-	-	-	ZEDULO 1 + 2	
ZEDULO 3	81	200	+ 17	-	-	-	45		89		-	-	13,5	-	-	-	-	ZEDULO 3	
ZEDULO 4	81	200	+ 17	-	-	-	45		89		-	-	14,5	-	-	-	-	ZEDULO 4	

¹ Rückenlehne unten | oben montiert | hohe Rückenlehne
² nur in den Bettbreiten 140 | 160 | 180 | 200 cm

³ je Rücken- und Seitenteil

POLSTERBETTEN AUS DER MANUFAKTUR

Unsere Polsterbetten werden aus reinen Naturmaterialien gefertigt. Der Bettrahmen besteht aus aufgepolsterter, massiver, unbehandelter Buche (STELLA, STELLA SONDEREDITION) oder aus aufgepolsterten Kiefernrahmen (LOUNGE, VEGA, VEGA-SONDEREDITION, VEGA-BOXSPRINGNATURAL). Als Polstermaterial verwenden wir reine Schurwolle (aus kontrolliert biologischer Tierhaltung), 100% Naturlatex, latexierte Kokosfasern und einen Basisbezug nach Wahl. Optionale Dekobezüge sind per Klettbandbefestigt und abnehmbar. Hier bieten wir Ihnen eine große Palette verschiedener Stoffgruppen in vielen Farben an, die Sie sich am besten bei Ihrem dormiente Händler zeigen lassen.

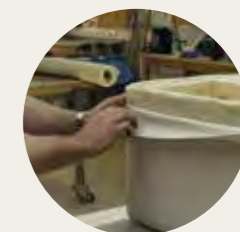
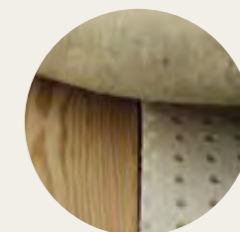
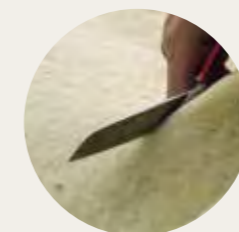
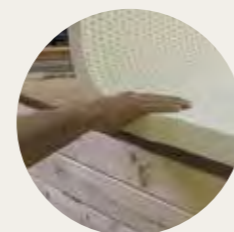

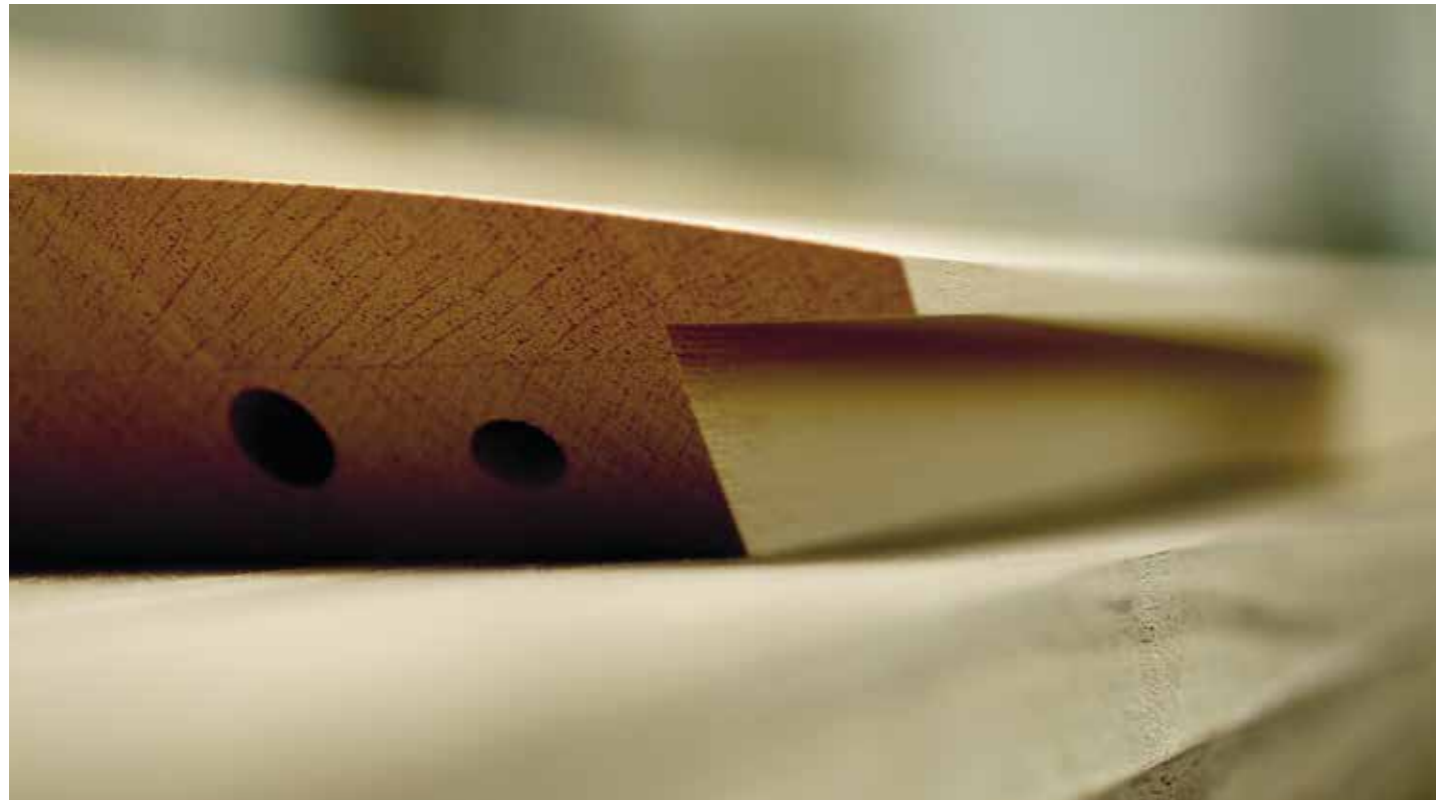

CHARAKTER ZEIGEN

UNSERE AUSGEWÄHLTEN HOLZARTEN GEBEN JEDEM MASSIVHOLZBETT
MIT IHRER EINZIGARTIGEN MASERUNG SEIN UNVERWECHSELBARES AUSSEHEN.

Unsere Massivholzbetten entstehen in Handarbeit. Und die beginnt schon bei der Auswahl jedes einzelnen Brettes. So werden gerade die Besonderheiten in Maserung und Holzfarbe jeder Holzart bei der Verarbeitung zum Bett berücksichtigt. Das Ergebnis ist jedesmal ein Einzelstück.

Holz ist ein Naturprodukt. Jeder Baum wächst anders, Abweichungen in der Holzfärbung oder Maserung, sowie ein verwachsener Ast geben Ihrem Bett seinen unikatnen Charakter. Ebenso sind Farbabweichungen durch Splintholz möglich.

BUCHE *FAGUS SYLVATICA*

Die von uns verwendete Buche ist die häufigste Laubbaumart in Deutschland. Die richtige Bezeichnung im botanischen Sinn ist eigentlich Rotbuche, aufgrund der leicht rötlichen Färbung des Holzes, die sich durch das sogenannte Dämpfen sichtbar verstärkt. Man dämpft Buche (Wasserdampf) um dem Holz die Neigung zur Verwerfung und Rissbildung zu nehmen. Die Bäume werden häufig im Alter zwischen 80 - 120 Jahren zur Nutzung gefällt.

KERNBUCH

Kernbuche ist das Kernholz der Rotbuche und wird so bezeichnet, wenn der Kern besonders farblich durch lebendigere Maserung auffällt. Da das Kernholz der Rotbuche nicht immer farblich vom Restholz abweicht, ist eine neuere Theorie dazu, dass die besonders starke Maserung von Abwehrmaßnahmen des Baumes gegen Pilze und Viren herrührt. Wir schätzen Kernbuche wegen der unikaten Färbungen.

DESIGNBUCH

Moderne Optik verbunden mit einer besonderen Ästhetik zeichnet unsere Designbuche aus. Die Buche für diese außergewöhnliche Erscheinung stammt aus regionalen nachhaltig bewirtschafteten Wäldern. Feinstgeschliffen und geölt bietet sie jedem Möbelstück einen unverwechselbaren Anblick.



BUCH
GEÖLT

KERNBUCH
GEÖLT

DESIGNBUCH
GEÖLT

NUSSBAUM *JUGLANS REGIA*

Die richtige Bezeichnung für den von uns verwendeten Nussbaum ist Walnussbaum. In Nordamerika wird dieser Baum zur Walnussernte landwirtschaftlich angepflanzt, während bei uns dieser Baum als europäischer Nussbaum nur wild und vereinzelt vorkommt.

Nussbaumholz ist eines der edelsten Laubbaumhölzer überhaupt und wird von daher seit langem für den gehobenen Möbelbau gern verwendet. Das amerikanische Nussbaumholz zeichnet sich durch eine purpurne bis dunkelbraune Färbung aus, das Splintholz ist heller weiß-gelblich.

Nussbaumholz neigt im starken Tageslichteinfluss zum Verbräunen mit gelblichem Stich. Daher sollte es direkten Sonnenlicht nicht ausgesetzt sein, wenn man diese Verfärbung nicht wünscht.



NUSSBAUM
GEÖLT



EICHE
GEÖLT

WILDEICHE
GEÖLT

EICHE
WEIß PIGMENTIERT
GEÖLT

EICHE
BIANCO
GEÖLT

WILDEICHE
BIANCO
GEÖLT

WILDEICHE
GEBÜRSTET
GEÖLT

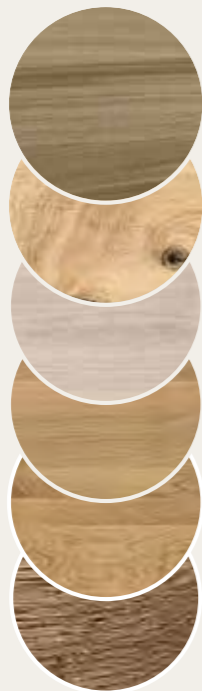

EICHE *QUERCUS RUBOR* (es gibt ca. 400 Unterarten)

Die von uns genutzte Eiche ist der zweithäufigste Laubbaum in Deutschland und gehört zu den Weißeichen. Eichenholz ist eher hellbräunlich und zeichnet sich durch eine hohe Dichte und Härte aus. Das Kernholz ist durch Einlagerungen von Gerbsäure dunkler.

WILDEICHE

Als Wildeiche wird Eichenholz bezeichnet, das besonders durch dunkle, zum Teil, auch rissige Astschlüsse auffällt und dadurch eine sehr individuelle und lebhaft Optik ausstrahlt. Manchmal muss man diese Astlöcher mit Holzkitt schließen, um eine glatte Oberfläche zu erzeugen. Dies sollte man wissen, wenn man sich für Wildeiche entscheidet.

EICHE WEIß PIGMENTIERT

Durch den Zusatz weißer Pigmente im Holzöl erhält die Eiche eine helle Holzfarbe ohne die Maserung zu „verdecken“.

EICHE | WILDEICHE BIANCO

Durch das Holzöl BIANCO wird der uneinheitliche Farbton der Eiche, bzw. der Wildeiche neutralisiert und die schöne Maserung hervorgehoben.

WILDEICHE GEBÜRSTET

Die klassische Wildeiche in völlig neuer unvergleichlicher Optik. Das massive Holz durchläuft einen speziellen mechanischen Prozess, bei dem weichere Holzteile mittels einer Stahlbürste aus der Oberfläche herausgebürstet werden. Eine einzigartige Haptik und rustikale Maserung sind das Ergebnis.



DIE SCHÖNHEIT DER NATUR

UND VIELE STUNDEN HANDARBEIT MIT LIEBE ZUM DETAIL BRINGEN DEN WAHREN CHARAKTER UNSERER MASSIVHOLZBETTEN ZUM AUSDRUCK.

KIRSCH *PRUNUS AVIUM*

Das von uns verwendete Kirschholz wird von der Vogelkirsche gewonnen. Kirschholz hat eine gelbrötliche Farbe mit schöner Maserung und ist ein begehrtes Edelholz, das Splintholz ist gelblich-weiß.

Wir verwenden nordamerikanisches Kirschholz, das sich gegenüber dem europäischen Kirschholz durch eine gleichmäßigere, schönere Farbgebung auszeichnet. Außerdem ist die europäische Kirsche als zu verarbeitendes Nutzholz nicht verfügbar, außer als Einzelstück.

Kirsche ist frisch geschnitten recht hell, dunkelt aber im Laufe der Jahre stark zu einem sehr schönen, rotbraunen Farbton nach.



KIRSCH
GEÖLT

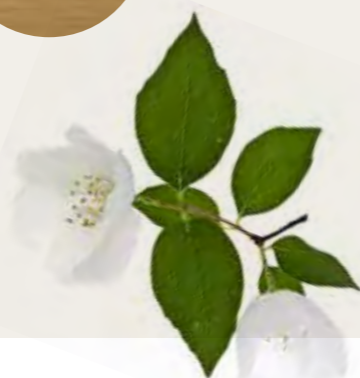

ZIRBE
UNBEHANDELT

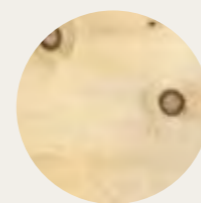

ZIRBE *PINUS CEMBRA*

Zirbe ist die Bezeichnung für die Zirbelkiefer. Im alpenländischen Raum, wo diese edle und robuste Kiefernart wächst, heißt sie auch Arve und Arbe.

Die Zirbe wächst in Europa in den Alpen und Karpaten. Wir beziehen unser Zirbenholz aus den österreichischen Hochalpen. Die Bäume werden bis zu 25 m groß und können über 1.000 Jahre alt werden.

Zirbenholz ist ein Weichholz, wie Kiefernholz also etwas anfälliger gegen Druckstellen als unsere anderen Harthölzer und kann Harzkanäle aufweisen.

Die Zirbe verströmt einen herrlich warmen und beruhigenden Duft und bringt eine angenehme, wohltuende und entspannende Atmosphäre mit. Um diese Wirkung nicht zu beeinflussen, wird das Zirbenholz bei dormierte nur fein geschliffen und ansonsten nicht weiter oberflächenbehandelt.





DAS MASSIVHOLZBETT ADANA
DESIGN ALEXANDER BORGHORST



HOLZARTEN	geölt	Buche	Kernbuche
		Eiche	Wildeiche
	unbehandelt	Kirsche	Nussbaum
		Zirbe	
RAHMENHÖHE	ca. 39 cm		
KOMFORTHÖHE	ca. 45 cm optional		

Die Abbildungen zeigen ADANA (180 x 200 cm) in Kernbuche geölt



DAS MASSIVHOLZBETT BALENA
DESIGN ALEXANDER BORGHORST



Die Nachtkonsole BALENA (ca. H 43 | B 39 | T 48 cm) mit 2 gläsernen Ablagen in Milchglasoptik und einer Schublade.

HOLZARTEN	geölt	Buche	Kernbuche
		Eiche BIANCO	Eiche
	unbehandelt	Eiche weiß pigmentiert	Wildeiche BIANCO
		Wildeiche	Nussbaum
	unbehandelt	Kirsche	Nussbaum
		Zirbe	
RAHMENHÖHE	ca. 42 cm		
KOMFORTHÖHE	ca. 48 cm optional		

Die Abbildungen zeigen BALENA (180 x 200 cm) in Kernbuche geölt





Die Nachtkonsole BELUGA (ca. H 44,5 oder 51 | B 39,5 | T 39,5 cm) hier in Kirsche geölt (niedrig) und in unbehandeltem Zirbe (hoch).



Die Nachtkonsole GABO (ca. H 51 | B 45 | T 35 cm) mit Schublade in Nussbaum geölt.

Die aufwendige Facettenstruktur betont den Charakter der Holzmaserung.

DAS MASSIVHOLZBETT BELUGA

DESIGN ALEXANDER BORGHORST



HOLZARTEN	geölt	Buche	Kernbuche
		Eiche BIANCO	Eiche
		Eiche weiß pigmentiert	
		Wildeiche BIANCO	Wildeiche
		Kirsche	Nussbaum
	unbehandelt	Zirbe	
RAHMENHÖHE	ca. 43 cm (höchster Punkt)		
KOMFORTHÖHE	ca. 49 cm optional (höchster Punkt)		

Die Abbildungen zeigen BELUGA (180 x 200 cm) in Kirsche geölt (oben, Mitte rechts) und unbehandeltem Zirbenholz (unten links, Mitte links)

DAS MASSIVHOLZBETT GABO

DESIGN ALEXANDER BORGHORST

HOLZARTEN	geölt	Buche	Kernbuche
		Eiche BIANCO	Eiche
		Eiche weiß pigmentiert	
		Wildeiche BIANCO	Wildeiche
		Kirsche	Nussbaum
RAHMENHÖHE	ca. 43,5 cm		

Die Abbildungen zeigen GABO (180 x 200 cm) in Nussbaum geölt (oben) und geölter Eiche weiß pigmentiert (links)





GONDA MAXI in Nussbaum geölt.
Die 10 cm höhere Rückenlehne erhöht den Komfort gerade bei der Verwendung der NATURAL DELUXE SERIE oder einer Matratze mit zusätzlichem TOPPER.



GONDA in unbehandeltem Zirbenholz (hier in 160 x 200 cm)



GONDA MAXI mit einer ca. 10 cm höheren Rückenlehne für noch mehr Komfort. Hier in Wildeiche geölt (hier in 180 x 200 cm)



Nachtkonsole GONDA (ca. H 45,5 oder 50 | B 42,5 | T 34,5 cm) mit großräumiger Schublade, hier in Wildeiche geölt.

DIE MASSIVHOLZBETTEN GONDA UND GONDA MAXI

DESIGN ALEXANDER BORGHORST



HOLZARTEN	geölt	Buche	Kernbuche
		Eiche BIANCO	Eiche
		Eiche weiß pigmentiert	
		Wildeiche BIANCO	Wildeiche
		Kirsche	Nussbaum
	unbehandelt	Zirbe	

	GONDA	GONDA MAXI
RAHMENHÖHE	ca. 42,5 cm	ca. 42,5 cm
KOMFORTHÖHE	ca. 47 cm optional	ca. 47 cm optional
HÖHE RÜCKENLEHNE	ca. 91,5 96 cm	ca. 101,5 106 cm

Die Abbildungen zeigen GONDA MAXI (180 x 200 cm) in Nussbaum geölt (oben und unten links), in Wildeiche geölt (Mitte, rechts) und GONDA in unbehandeltem Zirbenholz (Mitte, links)

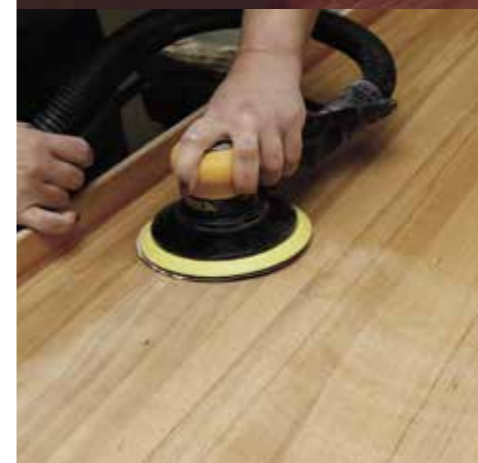

Zu jedem Massivholzbett erhalten Sie unser Holzpflege-Set mit allem nötigen Zubehör. So lassen sich kleine Gebrauchsspuren leicht beheben und Ihr Bett behält lange seine Schönheit.

HOLZPFLEGE

Wir empfehlen ganz besonders geölte Holzoberflächen. Einmal aus optischen Gründen, denn natürlich gewachsenes Holz erhält durch die Ölbehandlung eine ganz eigene, individuelle und nicht vergleichbare Ästhetik, zum anderen, weil es so sehr pflegeleicht wird.

Kleine Macken oder Abschürfungen können Sie ganz leicht durch feines Anschleifen per Hand und dann durch nachträglichen Ölauftrag selbst schnell beheben. Haben Sie gerade kein Holzöl zur Hand, tut's auch etwas Olivenöl oder Leinöl, das Sie mit einem Tuch auftragen können.

Für die Wirkung des Zirbenholzes ist ganz entscheidend, dass das Holz roh und unbehandelt und somit offenporig bleibt. Daher das Zirbenholz bitte keinesfalls mit Öl behandeln. Bei Verschmutzung einfach mit einem „nebefeuchten“ Tuch abwischen. Bei grober Verschmutzung, kleinen Dellen und Kratzern die Holzoberfläche mit sehr feinkörnigem Glaspapier in Richtung der Holzfaser anschleifen.



KALMERA Nachtkonsole (ca. H 55 | B 43,5 | T 34 cm) mit Schublade. Hier in unbehandeltem Zirbe.



KALMERA MAXI mit der ca. 11 cm höheren Rückenlehne für noch mehr Komfort bei der Verwendung höherer Matratzen oder Matratzen mit zusätzlicher Topperauflage.

DIE MASSIVHOLZBETTEN KALMERA UND KALMERA MAXI

DESIGN ALEXANDER BORGHORST

HOLZARTEN	geölt	Buche	Kernbuche
		Eiche BIANCO	Eiche
		Eiche weiß pigmentiert	
		Wildeiche BIANCO	Wildeiche
		Kirsche	Nussbaum
	unbehandelt	Zirbe	

	KALMERA	KALMERA MAXI
RAHMENHÖHE	ca. 43 cm	ca. 43 cm
KOMFORTHÖHE	ca. 47 53 cm preisgleich	ca. 47 53 cm preisgleich
HÖHE RÜCKENLEHNE	ca. 88,5 93,5 99,5 cm	ca. 99,5 103,5 109,5 cm

Die Abbildungen zeigen KALMERA (180 x 200 cm) in unbehandeltem Zirbe (oben und Mitte links) und in Kernbuche geölt (unten links), KALMERA MAXI in Kernbuche geölt (Mitte, rechts und unten rechts)



Die zurückgesetzten Konstruktionsverbindungen verleihen der klaren Form ihre Leichtigkeit.



Die Nachtkonsole KARA ist in zwei Höhen (ca. H 40 oder 50 | B 48 | T 33,5 cm) erhältlich.



Der leichte Knick macht die Rückenlehne nicht nur komfortabel, sondern auch optisch besonders ansprechend.

DAS MASSIVHOLZBETT KARA

DESIGN ALEXANDER BORGHORST

HOLZARTEN	geölt	Buche	Kernbuche
		Eiche BIANCO	Eiche
		Eiche weiß pigmentiert	Wildeiche
		Wildeiche BIANCO	Wildeiche gebürstet
		Kirsche	Nussbaum
	unbehandelt	Zirbe	

RAHMENHÖHE	ca. 37 cm
KOMFORTHÖHE	bis ca. 50 cm optional

Die Abbildungen zeigen KARA (180 x 200 cm) in Wildeiche gebürstet und geölt (oben, unten und Mitte rechts) und in Eiche geölt (Mitte links) sowie die KARA Nachtkonsole in Wildeiche gebürstet und geölt (Mitte)



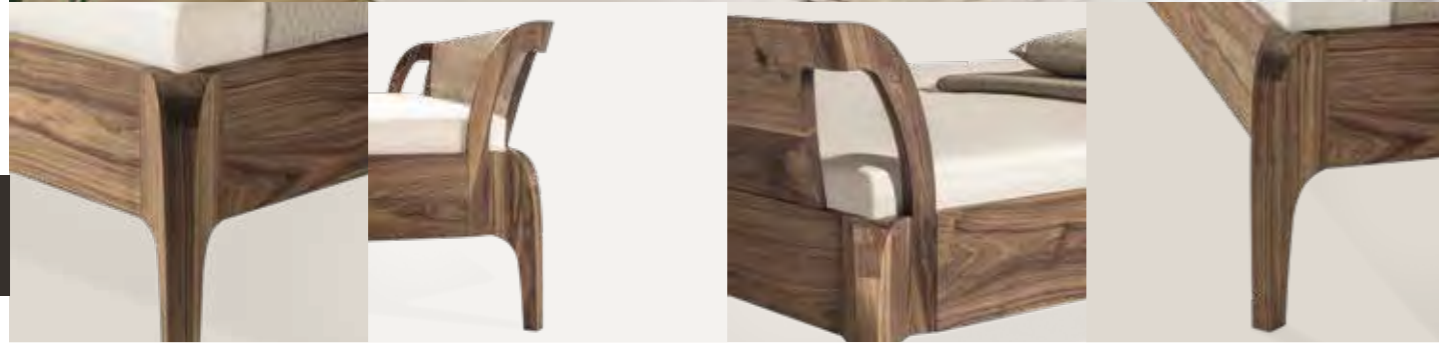

KELO mit viel Liebe zum Detail. Sowohl bei der eleganten Fußform, als auch in der Rückenlehne, deren Schwung bis in die Seitenteile läuft und somit Ihre Kissen auch zur Seite hin stützt.



Der nach außen stehende Fuß gibt dem Bett KELO MAXI sein unverwechselbares Aussehen.

Die Nachtkonsole KALMERA (hier in unbehandelter Zirbe) eignet sich durch die Höhe von 55 cm ideal als Partner von KELO MAXI.

DAS MASSIVHOLZBETT KELO

DESIGN ALEXANDER UND LEO BORGHORST



HOLZARTEN	geölt	
	Buche	Kernbuche
Eiche BIANCO	Eiche	
Eiche weiß pigmentiert		
Wildeiche BIANCO	Wildeiche	
Kirsche	Nussbaum	
	unbehandelt	
	Zirbe	
	KELO	KELO MAXI
RAHMENHÖHE	ca. 48 cm	ca. 48 cm
HÖHE RÜCKENLEHNE	ca. 85 cm	ca. 95 cm

Linke Seite: KELO (180 x 200 cm) in Eiche Bianco (oben) und in Nussbaum geölt (Mitte und links)
Rechte Seite: KELO MAXI (180 x 200 cm) in Nussbaum geölt

DAS MASSIVHOLZBETT KELO MAXI

DESIGN ALEXANDER UND LEO BORGHORST





Die Nachtkonsole MADRAL mit Schublade und 2 gläsernen Ablagen in Milchglasoptik (ca. H 43 oder 51 | B 40 | T 41 cm) hier in Nussbaum geölt.

DAS MASSIVHOLZBETT MADRAL
DESIGN ALEXANDER BORGHORST



HOLZARTEN	geölt	Buche	Kernbuche
		Eiche BIANCO	Eiche
		Eiche weiß pigmentiert	
		Wildecke BIANCO	Wildecke
		Kirsche	Nussbaum

RAHMENHÖHE ca. 41 cm

KOMFORTHÖHE ca. 50 cm optional

Die Abbildungen zeigen MADRAL (180 x 200 cm) in Nussbaum geölt

HANDARBEIT

DIE HOHE QUALITÄT DER DORMIENTE BETTEN FÄNGT BEI DER WAHL BESTER ROHSTOFFE AN UND WIRD DURCH UNSERE ERFAHRUNG VEREDELT.





Die raffinierte Steckverbindung ist äußerst stabil und zudem komplett metallfrei

Für eine angenehme Sitzposition neigt sich die Rückenlehne leicht nach hinten

DAS MASSIVHOLZBETT MILANO
DESIGN ALEXANDER BORGHORST

KOMPLETT METALLFREI



HOLZARTEN	geölt	<input type="radio"/> Buche	<input type="radio"/> Kernbuche
		<input type="radio"/> Eiche BIANCO	<input type="radio"/> Eiche
		<input type="radio"/> Eiche weiß pigmentiert	
		<input type="radio"/> Wildeiche BIANCO	<input type="radio"/> Wildeiche
		<input type="radio"/> Kirsche	<input type="radio"/> Nussbaum

RAHMENHÖHE ca. 45,5 cm

Die Abbildungen zeigen MILANO (180 x 200 cm) in Kernbuche geölt



CLEVER GEMACHT

INTELLIGENTE, STABILE VERBINDUNGEN KOMMEN AUCH OHNE METALL AUS





Viel Platz für zusätzliche Decken oder Kissen: MOLA mit den durchgehenden Massivholzfüßen und der Stauraumschublade (Außenmaß: B 167 x T 68 x H 15 cm).

Nachtkonsole MOLA (ca. H 43,5 | B 38 | T 49 cm) hier in Wildeiche geölt.

DAS MASSIVHOLZBETT MOLA

DESIGN ALEXANDER BORGHORST

HOLZARTEN	geölt	Buche	Kernbuche
		Eiche BIANCO	Eiche
		Eiche weiß pigmentiert	
		Wildeiche BIANCO	Wildeiche
		Kirsche	Nussbaum
	unbehandelt	Zirbe	

	MOLA	MOLA MAXI
RAHMENHÖHE	ca. 33 cm	ca. 36 cm
HÖHE FUSSTEIL	ca. 48 cm	ca. 56 cm
KOMFORTHÖHE	bis max. 50 cm frei wählbar*	bis max. 53 cm frei wählbar*
HÖHE RÜCKENLEHNE	ca. 79,5 cm	ca. 91,5 cm
	*auf Wunsch	

Linke Seite: Die Abbildungen zeigen MOLA (180 x 200 cm) in Kernbuche geölt (oben), geölter Wildeiche (Mitte links) und in Nussbaum geölt (unten)
 Rechte Seite: MOLA MAXI (180 x 200 cm) in Kernbuche geölt



DAS MASSIVHOLZBETT MOLA MAXI

DESIGN ALEXANDER BORGHORST



MORELL
mit zwei großen Stauraumschubladen (Außenmaß für MORELL 180 x 200 cm: B 169,5 x T 80 x H 17,5 cm) ab einer Bettbreite von 140 cm.

MORELL Nachtkonsole (ca. H 43,5 | B 58 | T 33 cm) mit Schublade in Kernbuche geölt

Für das MUCHO mit durchgehenden Massivholzfüßen, die großzügige Schublade (Außenmaß: B 167 x T 68 x H 15 cm), hier in Kernbuche geölt.

Passend zum Bett MUCHO die Nachtkonsole KARA (hier in Eiche geölt) erhältlich in zwei Höhen (ca. H 40 oder 50 | B 48 | T 33,5 cm).

DAS MASSIVHOLZBETT MORELL
DESIGN ALEXANDER BORGHORST



HOLZARTEN	geölt	<input type="radio"/> Buche	<input type="radio"/> Kernbuche
		<input type="radio"/> Eiche BIANCO	<input type="radio"/> Eiche
		<input type="radio"/> Eiche weiß pigmentiert	<input type="radio"/> Wildeiche
		<input type="radio"/> Wildeiche BIANCO	<input type="radio"/> Wildeiche gebürstet
		<input type="radio"/> Kirsche	<input type="radio"/> Nussbaum
	unbehandelt	<input type="radio"/> Zirbe	

RAHMENHÖHE ca. 33 | 38 | 43 cm je nach Fußstellung

RAHMENHÖHE ca. 46 cm bei durchgehenden Massivholzfüßen mit Stauraumschublade

Die Abbildungen zeigen MORELL (180 x 200 cm) in Kernbuche geölt



DAS MASSIVHOLZBETT MUCHO
DESIGN ALEXANDER BORGHORST

HOLZARTEN	geölt	<input type="radio"/> Buche	<input type="radio"/> Kernbuche
		<input type="radio"/> Eiche BIANCO	<input type="radio"/> Eiche
		<input type="radio"/> Eiche weiß pigmentiert	<input type="radio"/> Wildeiche
		<input type="radio"/> Wildeiche BIANCO	<input type="radio"/> Wildeiche gebürstet
		<input type="radio"/> Kirsche	<input type="radio"/> Nussbaum
	unbehandelt	<input type="radio"/> Zirbe	

RAHMENHÖHE ca. 33 cm mit durchgehenden Massivholzfüßen ca. 38 cm

KOMFORTHÖHE auf Wunsch bis maximal 50 cm frei wählbar

Die Abbildungen zeigen MUCHO (180 x 200 cm) in Kernbuche geölt





DAS MASSIVHOLZBETT NUVEO

KOMPLETT METALLFREI



HOLZARTEN	geölt	● Buche	● Kernbuche
EINSTECKTISCH	NUVEO	ca. 40 x 40 cm	
EINSTECKLEHNE		ca. 40 x 60 cm (2 Stück ab einer Breite von 140 cm)	
RAHMENHÖHE		ca. 32 cm	
MERKMALE	komplett metallfrei gesteckt einfach aufzubauen stabil		

Die Abbildungen zeigen NUVEO (180 x 200 cm) mit dem Einstecktisch NUVEO in Buche geölt

KOMPLETT METALLFREI

HOLZARTEN	in	● Buche geölt	● Kernbuche
	oder	● Zirbe unbehandelt	
EINSTECKTISCH	NUVEO	ca. 40 x 40 cm	
	STEXX	ca. 33 x 33 cm	
EINSTECKLEHNE		ca. 54 x 60 cm (2 Stück ab einer Breite von 140 cm)	
RAHMENHÖHE		ca. 40 cm	
KOMFORTHÖHE		ca. 50 cm optional	
MERKMALE	komplett metallfrei gesteckt einfach aufzubauen stabil		

Die Abbildungen zeigen NUVEO MAXI (180 x 200 cm) mit durchgehender Rückenlehne in Kernbuche geölt (oben), in unbehandelter Zirbe (Mitte links) und in Kernbuche geölt mit geteilter Rückenlehne und dem Einstecktisch NUVEO MAXI (links)

DAS MASSIVHOLZBETT NUVEO MAXI





PIU #1 mit durchgehender massiver Rückenlehne.

KOMPLETT METALLFREI durch eine stabile Holzverbindung

PIU #3 mit zweigeteilter, massiver Rückenlehne. Wahlweise mit oder ohne Rückenpolster.

DAS MASSIVHOLZBETT PIU

KOMPLETT METALLFREI



PIU #2 mit eleganten Ausfräsungen in der Rückenlehne* wahlweise mit oder ohne Rückenpolster.

HOLZARTEN	geölt	Buche	Kernbuche
		Eiche BIANCO	Eiche
		Eiche weiß pigmentiert	Wildeiche
		Wildeiche BIANCO	Wildeiche gebürstet
		Kirsche	Nussbaum
	unbehandelt	Zirbe	

RÜCKENLEHNEN	Variante	ohne Polster	mit Polster
	#1	•	–
	#2	•	•*
	#3	•	•

RAHMENHÖHE ca. 45 cm

MERKMALE komplett metallfrei | gesteckt | einfach aufzubauen | stabil

*Bei der Rückenlehne Variante #2 gibt es für die Breiten 90, 100 und 120 cm ein durchgängiges Rückenkissen. Für die Breiten 140, 160, 180 und 200 cm sind je zwei Rückenkissen vorgesehen. Die Abbildungen zeigen PIU (180 x 200 cm) in Kernbuche geölt (Mitte und unten), in Eiche geölt (oben)

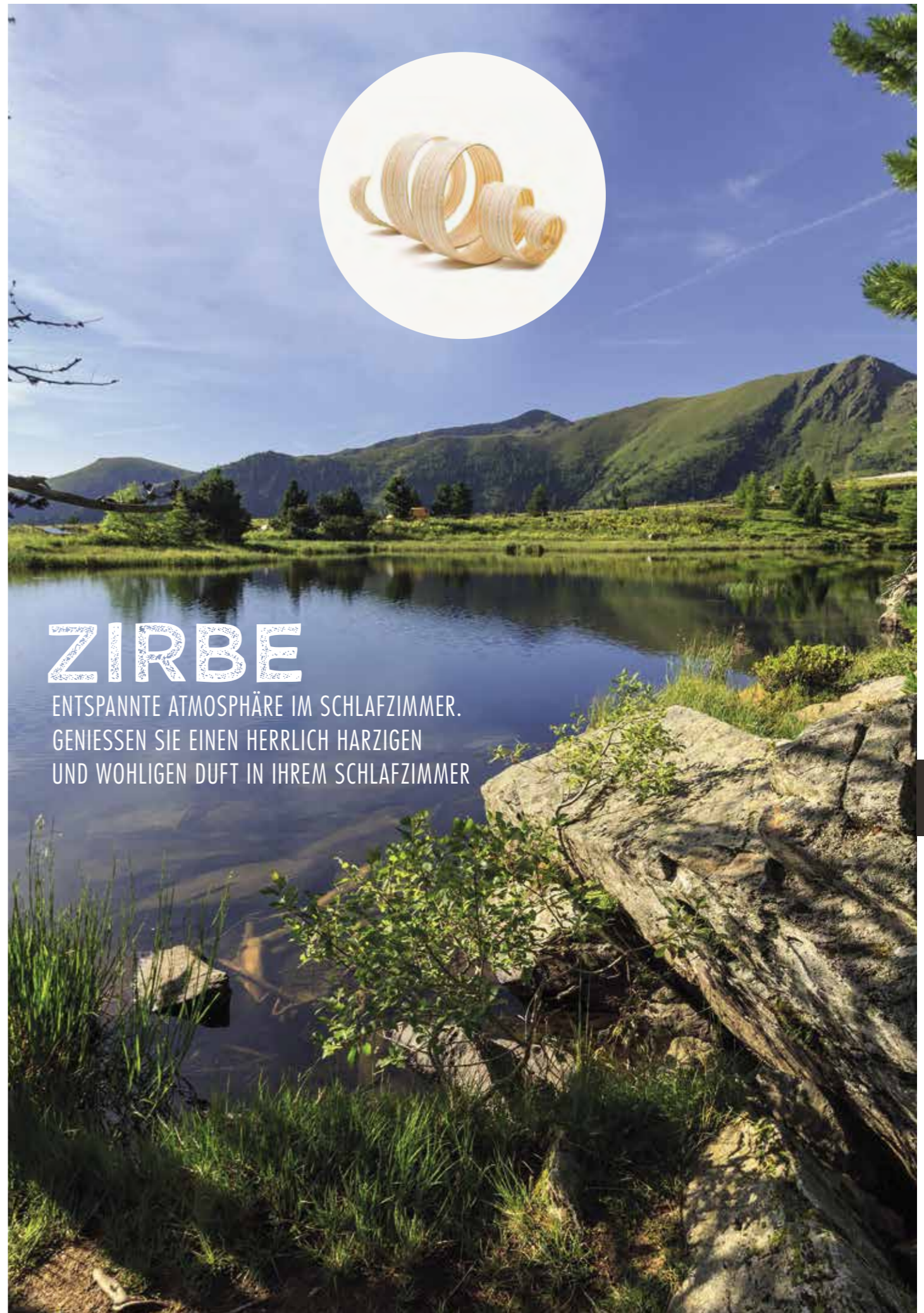

ZIRBE

ENTSPANNTE ATMOSPHÄRE IM SCHLAFZIMMER. GENIEßEN SIE EINEN HERRLICH HARZIGEN UND WOHLIGEN DUFT IN IHREM SCHLAFZIMMER





Die Nachtkonsole VIVA mit Schublade (ca. H 45 | B 45 | T 33 cm) hier in Designbuche geölt.

neu DAS MASSIVHOLZBETT **UDANA**
DESIGN ALEXANDER UND LEO BORGHORST



HOLZARTEN	geölt	Buche	Kernbuche
		Designbuche	Eiche
		Eiche BIANCO	Eiche
		Eiche weiß pigmentiert	Wildeiche
		Wildeiche BIANCO	Wildeiche gebürstet
		Kirsche	Nussbaum
RAHMENHÖHE	ca. 45,5 cm		

Die Abbildungen zeigen UDANA (180 x 200 cm) in Designbuche geölt

DAS MASSIVHOLZBETT **VIVA** **neu**
DESIGN ALEXANDER UND LEO BORGHORST



HOLZARTEN	geölt	Buche	Kernbuche
		Designbuche	Eiche
		Eiche BIANCO	Eiche
		Eiche weiß pigmentiert	Wildeiche
		Wildeiche BIANCO	Wildeiche gebürstet
		Kirsche	Nussbaum
RAHMENHÖHE	ca. 50,5 cm		

Die Abbildungen zeigen VIVA (180 x 200 cm) in Designbuche geölt



TECHNISCHE ANGABEN

MASSIVHOLZBETTEN AUS DER MANUFAKTUR



Unsere Betten sind in der Länge 200 cm, den Sonderlängen 190 | 210 | 220 cm und in den Breiten 90 | 100 | 120 | 140 | 160 | 180 | 200 cm erhältlich. **SONDERMASSE AUF ANFRAGE.**
Durch die Verwendung von Naturmaterialien kann es zu geringen Maßabweichungen kommen, **daher handelt es sich immer um circa-Werte.**
TECHNISCHE ÄNDERUNGEN VORBEHALTEN!

	Außenmaße			Innenmaß LÄNGE Standard 200 cm			Rahmenhöhe	Komfort- höhe	Höhe mit Rückenlehne	Rückenlehne optional	Lattenrost- absenkung	metallfrei	Bodenfreiheit	Quertraversen Abstand	Aufnahme dormiente Schlafsysteme			
	BREITE Innenmaß in cm	LÄNGE Innenmaß in cm	LÄNGE mit Rückenlehne Innenmaß	SONDERLÄNGEN			von Fußboden bis Oberkante Rahmen in cm	in cm	in cm		von Oberkante Bettrahmen bis Auflageleiste in cm	von Fußboden bis Unterkante Bettrahmen in cm	bei Standardlänge 200 cm, mittig gemessen in cm	Motor- rahmen	Hebe- rahmen	SYSTEM 7		
ADANA	+ 14	+ 18	+ 18	•	•	•	39 45	45	79 85		14,5 17,5	–	18 24	–	•	•	•	ADANA
BALENA	+ 8	+ 32	+ 32	–	•	•	42* 48*	48	77 83		16* 19* 22*	–	17 23	171 (eine Traverse am Fuß)	•	•	•	BALENA
BELUGA	+ 16	+ 30	+ 30	–	•	•	43 49*	49	86,5 91,5		20* 23* 11 14 Kopfbereich	–	16,5 23	–	•	•	•	BELUGA
GABO	+ 8	+ 15	+ 15	–	•	•	43,5	–	86,5		17	–	21,5	161	•	•	•	GABO
GONDA	+ 12	+ 12	+ 16	•	•	•	42,5 47	47	91,5 96	•	18 15**	–	22 26,5	–	•	•	•	GONDA
GONDA MAXI	+ 12	+ 12	+ 16	•	•	•	42,5 47	47	101,5 106	•	18 15**	–	22 26,5	–	•	•	•	GONDA MAXI
KALMERA	+ 5	+ 6	+ 6	•	•	•	43 47 53	47 53	89,5 93,5 99,5	•	15 18	–	22 26 32	–	•	•	•	KALMERA
KALMERA MAXI	+ 5	+ 6	+ 6	•	•	•	43 47 53	47 53	99,5 103,5 109,5	•	15 18	–	22 26 32	–	•	•	•	KALMERA MAXI
KARA	+ 24	+ 24	+ 24	•	•	•	37 50	bis zu 50	88,5 101,5	•	12 15	–	19 32	–	•	•	•	KARA
KELO	+ 16	+ 20	+ 20	•	•	•	48	48	85		13 16,5 19,5	–	25	–	•	•	•	KELO
KELO MAXI	+ 16	+ 20	+ 20	•	•	•	48	48	95		13 16,5 19,5	–	25	–	•	•	•	KELO MAXI
MADRAL	+ 13	+ 26	+ 26	•	•	•	41	50	91,5 95,5		16	–	22,5 31,5	–	•	•	•	MADRAL
MILANO	+ 18	+ 18	+ 18	•	•	•	45,5	–	96,5		15 18	•	24	–	•	•	•	MILANO
MOLA	+ 8	+ 26	+ 26	•	•	•	33 auf Wunsch bis max. 50 cm frei wählbar	–	79,5 ¹ 96,5 ^{***}		16	–	16 ¹ 33 ^{***}	152	•	–	•	MOLA
MOLA MAXI	+ 8	+ 26	+ 26	•	•	•	36 auf Wunsch bis max. 53 cm frei wählbar	–	91,5 ¹ 108,5 ^{***}		19	–	16 ¹ 33 ^{***}	152	•	–	•	MOLA MAXI
MOLA mit durchgehenden Massivholzfüßen	+ 8	+ 26	+ 26	•	•	•	38	–	84,5		16	–	20	152	•	–	•	MOLA mit durchgehenden Massivholzfüßen
MOLA MAXI mit durchgehenden Massivholzfüßen	+ 8	+ 26	+ 26	•	•	•	41	–	96,5		19	–	20	152	•	–	•	MOLA MAXI mit durchgehenden Massivholzfüßen
MORELL	+ 5,5	+ 6	+ 10	•	•	•	33 ² 38 ³ 43 ⁴	–	77 ² 82 ³ 87 ⁴	•	15,5 18,5	–	12 ² 16 ³ 22 ⁴	131	•	–	•	MORELL
MORELL MIT SCHUBKASTEN	+ 5,5	+ 6	+ 10	•	•	•	46	–	90	•	15,5 18,5	–	–	178	•	–	•	MORELL MIT SCHUBKASTEN
MUCHO	+ 14	+ 14	+ 14	•	•	•	33 ¹	bis zu 50	71 ¹ 88 ^{***}	•	15,5	–	17,5 ¹ 34,5 ^{***}	161	•	–	•	MUCHO
MUCHO mit durchgehenden Massivholzfüßen	+ 14	+ 14	+ 14	•	•	•	38	–	76	•	15,5	–	22,5	161	•	–	•	MUCHO mit durchgehenden Massivholzfüßen
NUVEO	+ 16	+ 16	+ 16	•	•	•	32	–	83,5	•	7	•	22,5	–	•	–	–	NUVEO
NUVEO MAXI	+ 16	+ 16	+ 16	•	•	•	40	50	86,5 96,5	•	14	•	23 33	–	•	•	–	NUVEO MAXI
PIU	+ 12	+ 12	+ 12	•	•	•	45	45	89	• ⁷	16	•	23	–	•	•	•	PIU
UDANA	+ 7	+ 7	+ 19	•	•	•	45,5	–	96,5	•	10 13 16	–	24	–	•	•	•	UDANA
VIVA	+ 7	+ 7	+ 20	•	•	•	50,5	–	103,5	•	11,5 14,5 17,5	–	29	–	•	•	•	VIVA

* gemessen am höchsten Punkt der Bettseite.
Bitte beachten Sie die geschwungene Seitenlinie des Bettmodells.

** optional
*** Komforthöhe

1 = mit Fußhöhe 11,0 cm
2 = mit Fußhöhe 10,0 cm
3 = mit Fußhöhe 14,0 cm

4 = mit Fußhöhe 20,0 cm
5 = liegender Fuß
6 = stehender Fuß

7 = 3 Varianten an Rückenlehnen zur Wahl

neu

neu



CLOSE-IT BETTBANK | COUCHTISCH
 ca. H 40 | B 140 | T 40 cm
 optionales Kissen ca. 67 cm x 40 cm,
 3 cm Naturlatexplatte im Innenbezug und Dekobezug nach Wahl



CLOSE-IT BEISTELLTISCH
 ca. H 36,5 | B 70 | T 40,5 cm



CLOSE-IT NACHTKONSOLE
 ca. H 44,5 | B 40 | T 42 cm
 2 Schubkästen als Teilauszug mit Soft-Close-Dämpfung



CLOSE-IT SCHUBLADENKOMMODE
 ca. H 82,5 | B 84 | T 42,5 cm
 4 Schubkästen als Vollauszug mit Soft-Close-Dämpfung

SCHÖN AUFGERÄUMT

DIE NEUEN MASSIVHOLZ-KOMMODEN NEHMEN ALLES AUF, WAS MAN NICHT UNBEDINGT
 IMMER SEHEN MÖCHTE. SCHÖN, WENN SIE DABEI SELBER ZUM HINGUCKER WERDEN.



CLOSE-IT WÄSCHEKOMMODE 1
 ca. H 119,5 | B 84 | T 42,5 cm
 2 Türen und 4 Einlegeböden



CLOSE-IT WÄSCHEKOMMODE 2
 ca. H 119,5 | B 84 | T 42,5 cm
 2 Türen, 2 Einlegeböden und 2 Schubkästen als Vollauszug mit Soft-Close-Dämpfung

DIE MASSIVHOLZMÖBEL CLOSE-IT



Die beeindruckende Materialstärke lässt die moderne Zapfenverbindung richtig zur Geltung kommen.

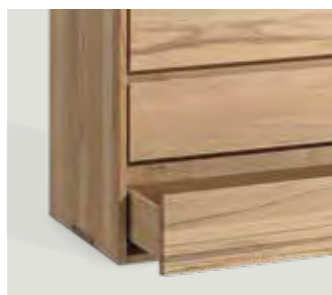

Die Schubladen sind als Vollauszug mit Soft-Close-Dämpfung ausgestattet.

HOLZARTEN	geölt	Buche	Kernbuche
		Eiche BIANCO	Eiche
		Eiche weiß pigmentiert	Wildeiche
		Wildeiche BIANCO	Wildeiche gebürstet
		Kirsche	Nussbaum
		unbehandelt	Zirbe
FRONTEN	mit 45° Griffprägung		

Die Abbildungen zeigen CLOSE-IT in geölter Kernbuche, die Nachtkonsole (Seite 157, oben rechts) in Wildeiche geölt und die Wäschekommode 2 (Seite 157, unten) in Eiche geölt.

DIE NACHTKONSOLEN



ZU JEDEM BETT
DIE PASSENDE NACHTKONSOLE



neu

CLOSE-IT BEISTELLTISCH
ca. H 36,5 | B 70 | T 40,5 cm
Als Tisch oder Sitzpult nutzbar



STEXX anpassbarer Einstecktisch
ca. B 33 | T 33 cm
für fast alle Massivholz- und Polsterbetten

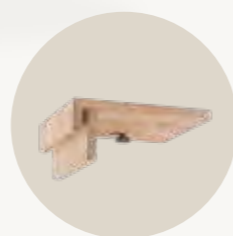

ADANA
ca. H 36,5 | B 54 | T 33 cm

BALENA
ca. H 43 | B 39 | T 48 cm
2 gläserne Ablagen in Milchglasoptik
und eine Schublade

BELUGA
ca. H 44,5 oder 51 | B 39,5 | T 39,5 cm

ETO
ca. H 55 oder 65 | B 40 | T 40 cm
mit Schublade



GABO
ca. H 51 | B 45 | T 35 cm
mit Schublade



GONDA
ca. H 45,5 oder 50 | B 42,5 | T 34,5 cm
mit Schublade



KALMERA
ca. H 55 | B 43,5 | T 34 cm
mit Schublade



KARA
ca. H 40 oder 50 cm | B 48 | T 33,5 cm



LIV
ca. H 50 | B 42 | T 37 cm



LOUNGE
ca. H 43 | B 80 | T 80 cm
mit der massiven Holzplatte wird der Hocker zum Tisch



MADRAL
ca. H 43 oder 51 | B 40 | T 41 cm
2 gläserne Ablagen in Milchglasoptik
und eine Schublade



MOLA
ca. H 43,5 | B 38 | T 49 cm



MORELL
ca. H 43,5 | B 58 | T 33 cm
mit Schublade



CLOSE-IT
ca. H 44,5 | B 40 | T 42 cm
mit 2 Schubladen



VIVA
ca. H 45 | B 45 | T 33 cm
mit Schublade



CLOSE-IT BETTBANK | COUCHTISCH
ca. H 40 | B 140 | T 40 cm, optionales Kissen ca. 67 cm x 40 cm,
3 cm Naturlatexplatte im Innenbezug und Dekobezug nach Wahl



CLOSE-IT BEISTELLTISCH
ca. H 36,5 | B 70 | T 40,5 cm

neu

neu

WAS BEDEUTET...

EINE KURZVORSTELLUNG DER LABEL UND KRITERIEN, DIE WIR FÜR DIE HERSTELLUNG UNSERER NATURMATRATZEN UND BETTEN FÜR WICHTIG ERACHTEN.



DER SCHADSTOFFSTEMPEL

ist das hauseigene dormiente Qualitätslabel. Es bezeugt eine mehr als 30-jährige, kontinuierliche Schadstoffkontrolle bei den von uns eingesetzten Rohstoffen.



QUL

ist der Zusammenschluss von Produzenten und Handelsunternehmen mit dem Zweck, den Einsatz von Naturlatex in Matratzen zu fördern und dessen Vorteile einer breiteren Öffentlichkeit vorzustellen.



KONTROLLIERT BIOLOGISCHE TIERHALTUNG

weist auf die Einhaltung artgerechter Haltung und Fütterung sowie den kontrollierten Einsatz von Arzneimitteln hin.

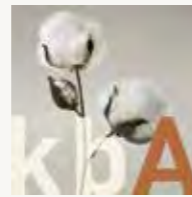

KONTROLLIERT BIOLOGISCHER ANBAU

bezeugt die Einhaltung ökologischer Kriterien beim Anbau von pflanzlichen Rohstoffen, z.B. Spritzmittelverzicht beim Anbau von Baumwolle.

GOTS

heißt: global organic textiles, und weist auf die Herkunft verschiedener Textilien aus organischem Anbau hin.

GOLS

Der Global Organic Latex Standard ist der erste und derzeit umfassendste internationale Standard für nachhaltig produzierten Naturlatex. Alle Verarbeitungsschritte vom Anbau bis zur Verarbeitung unterliegen strengen Umwelt- und Sozialkriterien.*

* Wir arbeiten daran, dass alle dormiente Naturlatex Produkte GOLS-zertifiziert werden. Die derzeitigen Anbaumengen reichen allerdings bei Weitem noch nicht aus, um die Nachfrage zu decken.



ECO INSTITUT

Das Eco Institut ist ein privates Analyseinstitut, das sich auf die Ermittlung gesundheitsrelevanter Stoffe in verschiedensten Produkten spezialisiert hat, ganz besonders auf Naturmatratzen und deren Rohstoffe.



ÖKOTEST

ist ein deutsches Journal, das es sich zur Aufgabe gemacht hat, verschiedenste Alltagsartikel auf Ihre ökologische und gesundheitliche Verträglichkeit hin zu untersuchen und dies dann als Testbericht zu publizieren.



GREEN SELECTION 2016

Unser Systembett STELLA und das patentierte Schlafsystem SYSTEM 7® wurden in die GREEN SELECTION 2016 aufgenommen. Wir freuen uns, dass unsere ergonomisch anpassbare und 100% natürliche Boxspring Variante diese Aufmerksamkeit erhalten hat.



IGR

ist die Interessengemeinschaft der Rückenschullehrer/innen. Sie bewertet Produkte ganz besonders auf ihre gesundheitsrelevanten Aspekte, vornehmlich in Hinsicht auf den menschlichen Rücken.



VEGAN

Selbstverständlich bieten wir bei unseren Matratzen-bezügen auch Varianten aus rein pflanzlichen Materialien, ohne Verwendung von Materialien tierischen Ursprungs, wie z.B. Wolle oder Leder.



VERWENDETE HÖLZER

Wir beziehen ausschließlich Holz aus nachhaltiger, zertifizierter Holzwirtschaft und vornehmlich von lokalen Anbietern.



GESICHERTE NACHHALTIGKEIT

Das Deutsches Institut für Nachhaltigkeit & Ökonomie ist die zentrale Vergabestelle für das Prüfsiegel „Gesicherte Nachhaltigkeit“. Es zertifiziert u.a. die nachhaltige Entwicklung und Dokumentation von Verantwortung und Qualität zukunftsorientierter Unternehmen und dessen ökologische, ökonomische und soziale Nachhaltigkeit.

Gesund schlafen
und durchatmen

Ausgezeichnete
Öko-Bilanz

Verbesserung
des Schlafklimas

Stabilste
Naturfaser der Welt

HANF

Erholsames
Aufwachen

Geruchs-
neutralisierend

Hervorragende
Materialqualitäten

Enorme
Feuchtigkeitsaufnahme



IMPRESSUM

dormiente®

dormiente GmbH
Dormiente Platz
Auf dem langen Furt 14-16
D - 35452 Heuchelheim

info@dormiente.com
www.dormiente.com

IDEE & UMSETZUNG

Sebastian Hattig, Lich
FOTOS

www.blitzwerk.de

Thomas Schüpping, Düsseldorf
Fotografie Fritz Schöttner, Gießen
gettyimages.de, fotolia.de,

plainpicture.de, adobestock

STYLING

Jessica Klemm, Karl Grote

PRODUKTION

greenpackaging, Lich -
www.greenpackaging.info

STAND 01 | 2020

dormiente behält sich technische Änderungen, die der Weiterentwicklung dienen, sowie Irrtümer und Farbabweichungen vor. Von der farblichen Wiedergabe der Prospektabbildungen kann nicht auf die Originalfarbe und Ausführung geschlossen werden. Unsere Produkte sind Manufakturprodukte und können daher geringfügige Maßtoleranzen aufweisen.

Auch unsere Druckprodukte werden natürlich umweltschonend und nachhaltig produziert:





dormiente GmbH
Dormiente Platz
Auf dem langen Furt 14-16
D - 35452 Heuchelheim
info@dormiente.com



 Folgen Sie uns
auch auf Facebook

SIE HABEN INTERESSE AN UNSEREN MANUFAKTURPRODUKTEN? IHR DORMIENTE FACHHÄNDLER BERÄT SIE GERNE PERSÖNLICH:



WWW.DORMIENTE.COM